

서 면 답 변 서

질의의원	김진석의원	소 속	평창군의회
답 변 자	평창군수	일 자	질의 : 2001년 6월 8일 답변 : 2001년 6월13일
<p><질문요지></p> <p>○ 제3회 happy700평창 대관령 단축마라톤대회 보조금신청서류 제출</p>			

첨부서류

- 제3회 happy700평창 대관령 단축마라톤대회 보조금신청서류1부. 끝

평 창 군 육 상 경 기 연 맹

우 232 - 950 강원도 평창군 도암면 횡계 7리 전화 (033) 336 - 6112 FAX 336 - 6113
 평창군육상경기연맹 전무이사 : 심봉섭

문서번호 : 생평꽃 2001 - 1호
 시행일자 : 2001. 5. 24.(년)
 경 유 :
 수 신 : 평창군수
 참 조 : 문화관광과장

선 결	[Handwritten Signature]	지 사	
접 수	일자 시간	결 재	
	번호		
처리과	1468	공 략	체육청소년담당 [Handwritten Signature]
담당자	[Handwritten Signature]		
심사자		심사일	

제 목 : 제 3회 「Happy 700 평창」 대관령 전국 단축마라톤대회개최 계획

1. 평소 우리군 발전을 위하여 노력하고 계시는 군수님께 깊은 감사를 드립니다.
2. 2001년 「Happy 700 평창」 대관령 전국 하프마라톤대회를 아래와 같이 개최코자 본 계획서를 제출합니다.

- 아 래 -

- 가. 일 시 : 2001년 8월 19일 (일) 10:00
- 나. 장 소 : 강원도 평창군 도암면 횡계리 일원
- 다. 주 최 : 한국실업육상경기연맹, 평창군육상경기연맹
- 라. 주 관 : 강원도 육상경기연맹, 평창군 육상경기연맹
- 마. 후 원 : 대한육상경기연맹, 강원도, 강원일보, 강원도민일보
- 바. 협 찬 : 용평리조트
- 사. 중 별 : 남·여 일반

붙 임 : 1. 전국하프마라톤대회 종합계획서 1부. 끝.

평 창 군 육 상 경 기 연 맹 회

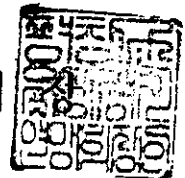

「Happy 700 평창」

전국 하프 마라톤 대회

- 대관령의 서늘한 기후조건을 활용하여 하계 전국규모의 마라톤대회를 개최함으로써 친해자원 “Happy 700 평창”의 지역특성을 널리 알리고
- 4계절 관광지화의 발전방향과 함께 고원전지훈련장으로 부각시킴으로서 우리나라 운동선수들의 정기적 해외훈련에 따른 외화낭비의 모순을 개선 외화를 절약함과 동시에
- 한국 마라톤을 이끌어 나갈 선수들에게 대회 참가의 기회를 제공함으로써 국가차원의 마라톤선수 지변확대와 경기력향상을 꾀하고 한국마라톤 중흥의 계기로 삼는 것은 물론
- 평창군민의 화합을 도모하고 위상을 높이고자 함.

□ 행사개요

- 대 회 명 : 「HAPPY 700 평창」 전국하프마라톤대회
- 일 시 : 2001. 8. 19.(일) 10 : 00
- 장 소 : 강원도 평창군 도암면 일원
- 주 최 : 한국실업육상경기연맹, 평창군
- 주 관 : 강원도육상경기연맹, 평창군육상경기연맹
- 주관방송사 : MBC
- 후 원 : 대한육상경기연맹, 강원도, 강원도민일보, 강원일보
- 협 찬 : 용평스키장의
- 경기종별 : 21.0975km(하프마라톤)
- 참가규모 : 150명
- 경기구간 : 방상경기장 - 횡계 시가지 - 고속도로인터체인지일대

□ 대회요강

- 경기운영세칙 : 대한육상경기연맹 규정에 의함
- 참가선수 자격
 - '대한육상경기연맹에 2000 또는 2001년도 등록을 필한자
 - 등록규정에 하자가 없는자
- 참가인원 : 제한없음
 - 단, 단체시상은 3명 이상의 선수가 출전한 팀에 한하며 상위 3명의 기록을 합산하여 순위 결정
- 구비서류
 - 참가신청서 및 구비서류는 소정양식에 의거 빠짐없이 기록하여야 하고 대표자 또는 감독의 명의로 제출하여야 한다.
 - 기타 첨부해야 할 사항은 명시된 규격 및 형식에 따라 참가신청서 제출시 빠짐없이 동봉하여야 한다.

□ 세부추진사항

- 개최식 및 시상식
 - 개최식 및 만찬
 - 일 시 : 2001. 8. 18(토) 19:00
 - 장 소 : 용평스키장
 - 참가대상 : 참가선수단 및 초청인사
 - 시상식(폐회식)
 - 일 시 : 2001. 8. 19(일) 12:00
 - 장 소 : 로터리 특별무대 (골인점)

㉔ 시 상

〈 일 반 부 〉

○ 남·여 단체 우 승 : 상장, 트로피, 훈련지원금 500만원

준우승 : “ “ “ 300 “

3 위 : “ “ “ 200 “

4 위 : “ “ “ 100 “

5 위 : “ “ “ 70 “

6 위 : “ “ “ 50 “

○ 남·여 개인 1 위 : “ “ “ 100 “

2 위 : “ “ “ 70 “

3 위 : “ “ “ 50 “

4 위 : “ “ “ 30 “

5 위 : “ “ “ 30 “

6 위 : “ “ “ 30 “

○ 남·여 우승팀 감독상 : 트로피, 훈련지원금 50만원

○ 참가팀 지원

○ 만 찬 : 개최식시 만찬(부페) 선수단 전원 제공

○ 기 타 : 기념품등

○ 소요예산 : 110,000천원

- 소요예산 산출근거 : 따로 붙임(첨부 1)

○ 예산대책

계	: 110,000천원
균 비	: 50,000 “
자부담	: 60,000 “

] 실행계획

1. 대회 공식 로그 : 따로 붙임(첨부 2)
2. 경기코스 및 행사장 배치도 : 따로 붙임(첨부 3)
3. 대회 준비 일정

일 정	내 용	비 고
2001. 6.	대한·강원·평창군육상경기연맹 실무협의회	대한육상경기연맹
6.	코스공인실사	"
7. 26 - 8. 5	참가신청서 접수	"
8. 1	평창군육상연맹이사회의	군연맹사무실
8. 8 - 8. 15	대회팸플렛 제작 완료	
8. 8	숙박·식당등 예약 완료	군연맹
8. 8	지역 기관·단체 협의회의	군연맹사무실
8. 4 - 8. 13	대회장비 준비완료	
8. 16 - 8. 18	시가지 환경정비	평창군
8. 16 - 8. 18	도로표지판 및 출발·끝인점 설치	
8. 18	음수대설치 및 자원봉사자 예행연습	군연맹
8. 18	감독자회의 및 번호표 배부(도암면사무소)	대한육상연맹
8. 18	개회식 및 만찬(용평스키장)	군연맹
8. 19	대회개최 및 시상	
8. 19 - 8. 20	행사장 정리	
8. 24 - 8. 31	결산보고	군연맹

4. 경기진행 인력배치계획

○ 진행요원 구성계획

구분	내용	인원수	비고
경기진행	대회진행	대한육련 30명	위원장 :
급수	구간급수	부녀회 25명, 고교 20명	위원장 :
교통	교통통제 및 안내	경찰 30명, 공익요원10명	위원장 : 교통과장
끌인점	기록 및 선수보호	군연맹 5명, 고교 10명	위원장 :
안전	부상선수 및 응급조치등	횡계의원 2명, 보건소2명	위원장 :
통신	전화선로등 관리	한국통신 2명	위원장 :
연락	무선	햄동호회 10명	위원장 : 동호회장
안내	VIP요원등	면사무소 5명	위원장 : 총무담당
취재	방송사 및 신문사	군청 2명	위원장 : 공보담당
계		153명	

○ 진행요원 교육

○ 자원봉사요원 교육

- . 일 시 : 2001. 8. 18(토) 10:00
- . 장 소 : 대관령종합고 운동장
- . 교 관 : 강원도육상경기연맹

○ 경기진행요원 교육

- . 일 시 : 2001. 8. 18(토) 15:00
- . 장 소 : 도암면사무소
- . 교 관 : 대한육상경기연맹

5. 장비운영 계획

○ 기록장비

. 게시차량 1대 . 타임워치 : 10개

○ 통신장비

. 무선장비 : 10대(햐동호회) . 소형무전기 : 5대(도암면사무소)

. 유선전화 : 3대(출발선 1대, 골인점 2대)

. 기 타 : 경찰운용장비 배치인력분

○ 대회운영 및 긴급차량

. 진행차량 : 5대 . 응급차량 : 1대(횡계의원) . 구급차량 : 1대(소방대)

6. 경기진행계획

날짜	시 간	구 분	장 소	내 용	책임자
8. 18	08:00-18:00	코스점검	전코스	진행요원 및 자원봉사자	진행위원장
	14:00	등록확인	사무국	출전선수 최종등록 확인	사무국장
	17:00	회 의	면사무소	감독자회의	경기위원장
	15:00	안 내	"	코스 및 주의사항 전달	"
	19:00-21:00	개회식	용 평	개회식 및 선수단환영 만찬	용평리조트
	21:00-22:00	운영회의	사무국	진행사항 점검(전부서)	진행위원장
8. 19	09:00-10:30	인력배치	전코스	전요원,응급차량 정위치	"
	10:30-11:00	선수점검	출발선	번호표, 복장등 점검	경기위원장
	10:30-12:30	교 통	전코스	교통통제구간 교통통제	진행위원장
	11:00	출 발	"	선수출발(일반차량통제)	경기위원장
	11:00-12:30	레이스	"	대회진행	"
	13:00	시상식	빙상장	시상(시상자,VIP등)	진행위원장
	13:30-14:30	환송연	산정회관	중식 및 관계자 환송연 (VIP, 운영요원, 봉사자)	군연맹
	16:00	분 석	사무국	경기결과 분석 및 토의	경기위원장
	12:00-16:00	정 리	전코스	경기장주변 정리	군연맹

7. 공식행사 추진계획

○ 개회식

- . 일 시 : 2001. 8. 18(토) 19:00
- . 장 소 : 용평스키장 드래곤밸리호텔 그랜드볼룸
- . 참가인원 : 300명
- . 참가대상 : 초청인사, 대회관계자, 출전선수단, 자원봉사자등
- . 행사내용
 - 만찬을 병행한 개회식으로 진행
- . 준 비 : 용평스키장
- . 식 순
 - VIP 및 출전선수 소개
 - 개회선언
 - 국민의례(사회자)
 - 국기에 대한 경례
 - 애국가 제창(1절)
 - 순국선열 및 호국영령에 대한 묵념
 - 감사패 증정
 - 참석자 선물증정(명예대회장)
 - 환영사(명예대회장)
 - 대회사(대회장)
 - 축 사
 - 축 사
 - 격려사
 - 건배제의(명예대회장)
 - 만 찬
 - 폐 회

○ 시상 / 폐회식

. 일 시 : 2001. 8. (일) 12:00

. 장 소 : 로터리특별무대

. 참석대상 : VIP, 시상자, 입상자, 출전선수, 대회관계자, 관람객등

. 시 상

- 단체시상(남) :

- “ (여) :

- 개인시상(남) :

- “ (여) :

- 우수감독시상 :

. 준비사항

- 시상대

- 우승배, 트로피, 상금

- 꽃다발

- 도우미 5명

- 단상 및 의자 30개

- 마이크시설 2개(단상 1, 사회 1)

- 36사단 군악대 및 농악경연자 참석

- 폐회사(대회장)

- 폐 회

○ 환송연회

. 일 시 : 2001. 8. 19(일) 13:30

. 장 소 : 산정회관

. 참석인원 : 150명(VIP, 운영요원, 자원봉사자)

○ 부대 이벤트 행사계획

○ 출발선(빙상경기장)

. 36사단 군악대 및 황계노인회 황병산 사냥놀이 경연(별도 협조)

- 연주시간 : 2001. 8. 19(일) 10:00 - 11:10

○ 황계로터리

. 36사단 군악대 및 황병산 사냥놀이팀 이동 공연

- 공연시간 : 2001. 8. 19(일) 11:30 - 12:30

○ 우회도로 분기점

. 진부고 밴드부

- 공연시간 : 2001. 8. 19(일) 11:00 - 12:30

(공연팀 시간계획)

- 출발선(빙상경기장) 집결 : 09:30

- 연주 및 공연 : 10:00 - 11:10(70분간)

- 이동(황계로터리) : 11:10 - 11:30(20분간)

- 연주 및 공연 : 11:30 - 13:30 (120분간)

※ 끝인시각과 시상식 연계실시

(공연팀 이동계획)

- 소요차량 : 버스 3대(용평리조트, 한국통신, 36사단)

- 36사단 : 자체버스 활용

- 진부고(40명) : 09:00 교정에서 출발(용평리조트 버스)

14:30 황계출발 수송(")

- 황계노인회(50명) : 08:50 황계노인회 출발(한국통신 버스)

14:30 공연하면서 노인회관으로 이동

※ VIP 및 대회관계자 수송 : 수시 용평리조트 버스 운행(2대)

(먹거리 장터 운영)

- 대회 1일전 로터리 부근에서 부녀회 주관으로 2 - 3개소 지역특산품 판매 및 먹거리 장터 운영

8. 인력운영 계획

○ 진행요원 및 자원봉사자등 업무분장

구 분	인 원	내 용	비 고
총 계	313명	임원 및 심판 : 40명 36사단 밴드 : 50 " 진부고 밴드 : 40 " 황계노인회원 : 40 " 교통경찰 : 30 " 해병전우회 : 20 " 공익요원 : 10 " 부녀회원 : 25 " 고등학생 : 30 " 햄동호회 : 10 "	대관령중합고교, 도암중학교, 황계초등학교 전교생은 관람 인원으로 참가(700명) 군부대 2개소 및 기업체등 관람 협조(별도)
출 발 선	100명	임원 및 심판 : 10명 36사단 밴드 : 50 " 황계노인회원 : 40 "	
코 스	165명	임원 및 심판 : 10명 교통경찰 : 30 " 해병전우회 : 20 " 공익요원 : 10 " 부녀회원 : 25 " 고등학생 : 20 " 햄동호회 : 10 " 진부고 밴드 : 40 "	
풀 인 점	39명	임원 및 심판 : 20명 응급(황계의원): 2 " (보건지소): 2 " 고등학생 : 10 " 도우미 : 5 "	
사 무 국	9명	안내(면사무소) : 5명 취재지원(군청) : 2명 통신(한국통신) : 2명	

9. 기타 운영계획

가. 의전계획

○ VIP 리스트 작성

- 대회조직위 관계자

· 대한체육회장, 대한육상경기연맹회장, 실업·대학·중고연맹회장, 강원도 연맹회장,

· 평창군수

- 후원사 관계자

· 용평리조트 본부장, MBC방송사사장, 스포츠서울사장, 대한매일신문사장 등

- 기타 관계자

· 강원도지사, 관광문화국장, 강원도체육회사무처장

· 국회의원, 평창군의회의장, 도의원(2), 군의원(7)

· 평창경찰서장, 평창교육장, 평창우체국장, 평창군농협지부장

· 평창군관내 기관·단체장 (200명)

- 특별초청인사

· 연예인 및 국악공연팀

○ 숙식 제공 계획

- 숙박장소 : 용평스키장 콘도

- 식 사

· 8. 18일 석식 : 개회식시 만찬으로 제공

· 8. 19일 조식 : 용평스키장내 식당 지정 한식으로 제공

· 8. 19일 중식 : 환송연으로 산정회관에서 오찬

○ 주차장 이용계획

- 대회당일 임시 주차장 운영 : 도암중학교 운동장(사전 협의)

나. 프레스 관리 계획

○ 초청대상 기자 명단

○ 방송부문 (5개사)

. MBS 스포츠 취재부

. KBC 스포츠 취재부

. SBS 스포츠 취재부

. iTV 스포츠 취재부

. 한국 SPORTS TV

○ 종합일간지 부문 (12개사)

. 조선일보

. 연합뉴스

. 동아일보

. 문화일보

. 중앙일보

. 국민일보

. 한국일보

. 강원일보

. 대한매일신문

. 강원도민일보

. 경향신문

. 아침신문

○ 스포츠신문 부문(4개사)

. 스포츠서울

. 일간스포츠

. 스포츠조선

. 스포츠투데이

○ 숙박제공 계획

○ 숙박장소 : 용평스키장

○ 식사장소 : 대회운영요원과 함께 식사

○ 프레스센터 운영계획

○ 일 시 : 2001. 8. 18 - 8. 19(2일간)

○ 장 소 : 용평실내빙상경기장

(집기등은 기존 사무실용 협조)

다. 기 타

○ 행사 기록

- 사진기록 : 화신칼라 김남승
- VTR기록 : “
- 문서기록 : 군연맹 심봉섭전무이사외 1명
 - ※ 대회기록등은 대한연맹 기록위원 및 진행위원회 별도기록 관리
- 행사장내 기록시설 : 책상 5개, 의자 5개(신협 임차)
- 텐트 설치 : 출발점 2개(군청보유분)
 골인점 4개(군청보유분)

○ 행사장 청소계획

○ 인원계획

- . 행사종료후 행사장 청소 실시후 철수
- . 골인점 청소는 운영요원 시상식후 일제 청소실시

○ 시설물 배치

- . 출발점 : 쓰레기통 10개(면사무소 비치품 활용)
- . 골인점 : “ “

○ 행사 안내 계획

○ VIP 및 취재기자

- . 프레스센터 및 출발점, 골인점 대회관련 홍보물등 비치
- . 프레스센터내 대관령청년회의소 간사 안내요원으로 활용
- . 취재에 따른 편의 제공(음료수등 비치)

○ 일반인 홍보

- . 출발점, 골인점 대회관련 홍보물등 비치
- . 홍보 도우미 : 출발점, 골인점 각 1명(면사무소)
 - ※ 홍보부스에는 평창홍보물, 전지훈련홍보물비치

10. 행사 홍보 계획

- TV 홍보
- 신문홍보 : 일간지 및 스포츠신문 활용
- 기타홍보
 - 대회 홍보전단 제작 : 대회요강서 고교, 대학, 실업팀에 전수 배부
 - 사전홍보 : 각종대회시 홍보전단 배포
- 홍보물 제작
 - 현수막 : 10개(각면 7, 횡계시가지 3)
 - 게첨일시 : 2001. 8. 17 - 8. 19(8일간)
 - 출발점 및 끝인점 아취제작
 - 제작일시 : 2001. 8. 16 - 8. 18(3일간)
 - 홍보전단 : 5,000부
 - 2001. 8. 2일중 제작 사전 배부, 잔여분 대회당일 홍보부스 비치
 - 초청장 : 1,000매
 - 발송일시 : 2000. 8. 7일한
 - 숙박 및 요식업소, 기관·단체 시가지 환영 현수막 부착 협조
- 기념품 제작 및 배포계획
 - T - 셔츠 : 500장(운영요원, 자원봉사자등 착용)
 - 모자 : 1,000개(VIP, 운영요원, 자원봉사자 착용)
 - 기념품 : 1,000개(지역특산품으로 준비)

11. 도로 교통통제 계획

- 코스내 교통차단
 - 차단시간 : 2001. 8. 19(일) 09:30 - 13:00
 - 별도 차단계획에 따른 홍보 실시(경찰서와 사전 협의)

경기코스 및 행사장 배치도

가. 경기 코스

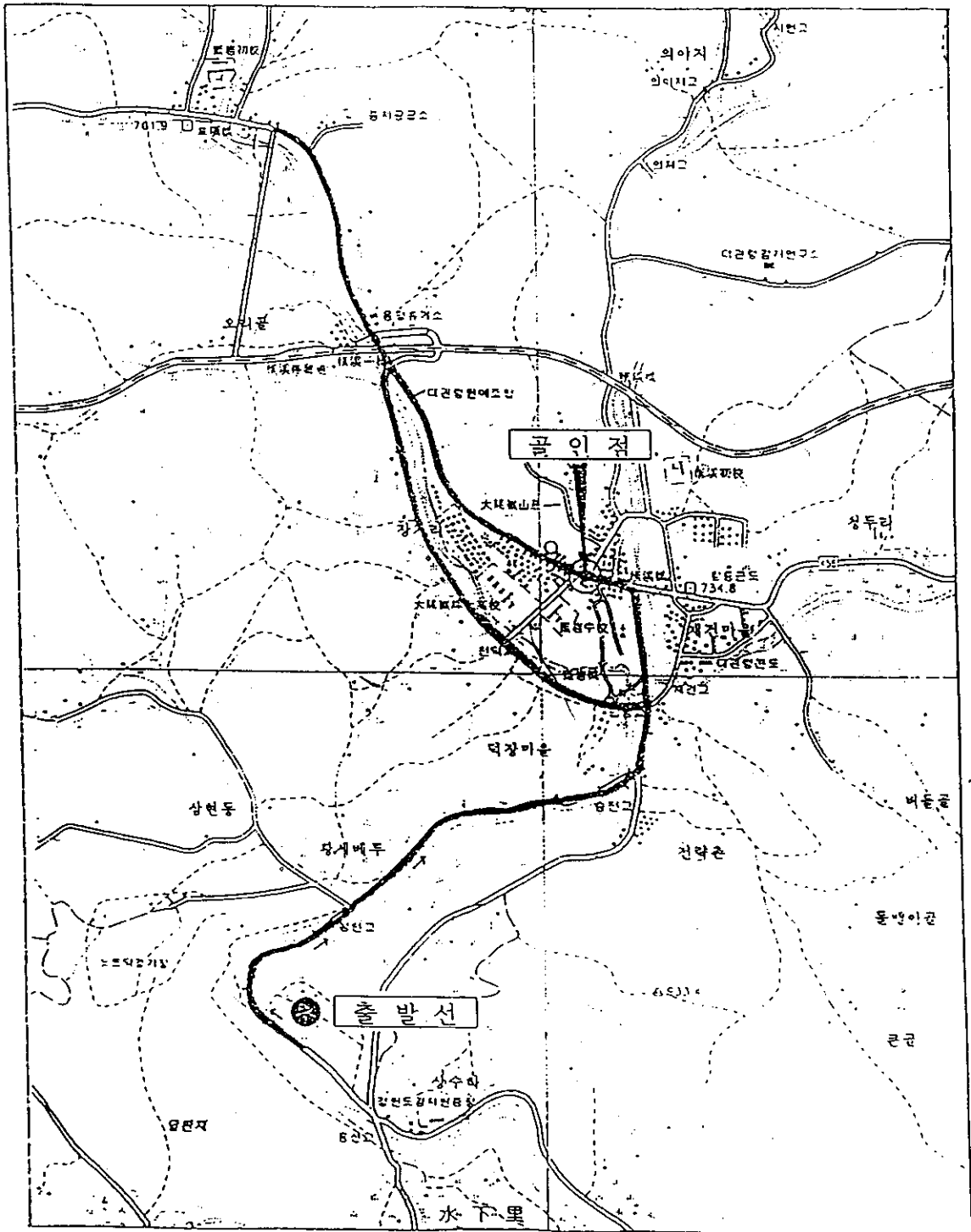

나. 행사장 배치도

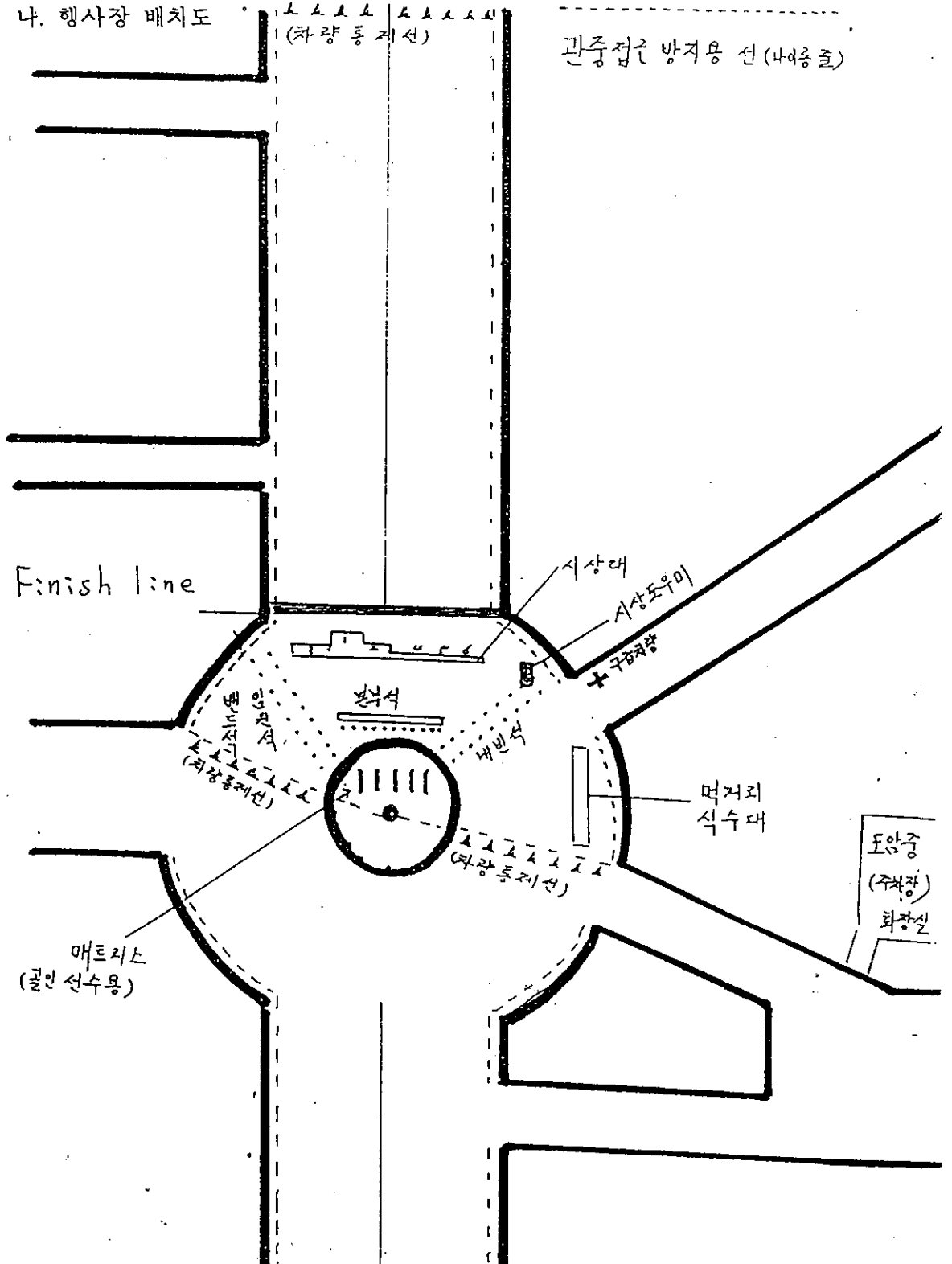

도로교통공사

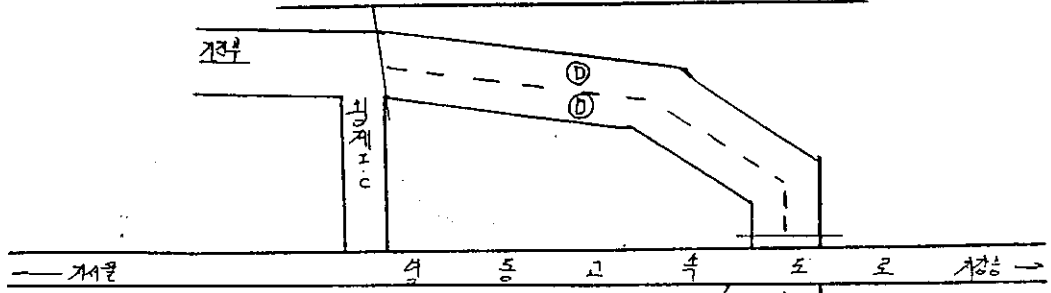

<별례>

----- 도로공사선
 ————— 통행구간선

- Ⓐ 09:20 ~ 11:00
- Ⓑ 차량통행가능
- Ⓒ 10:00 ~ 11:20
- Ⓓ 10:00 ~ 10:30
- Ⓔ 10:00 ~ 13:00

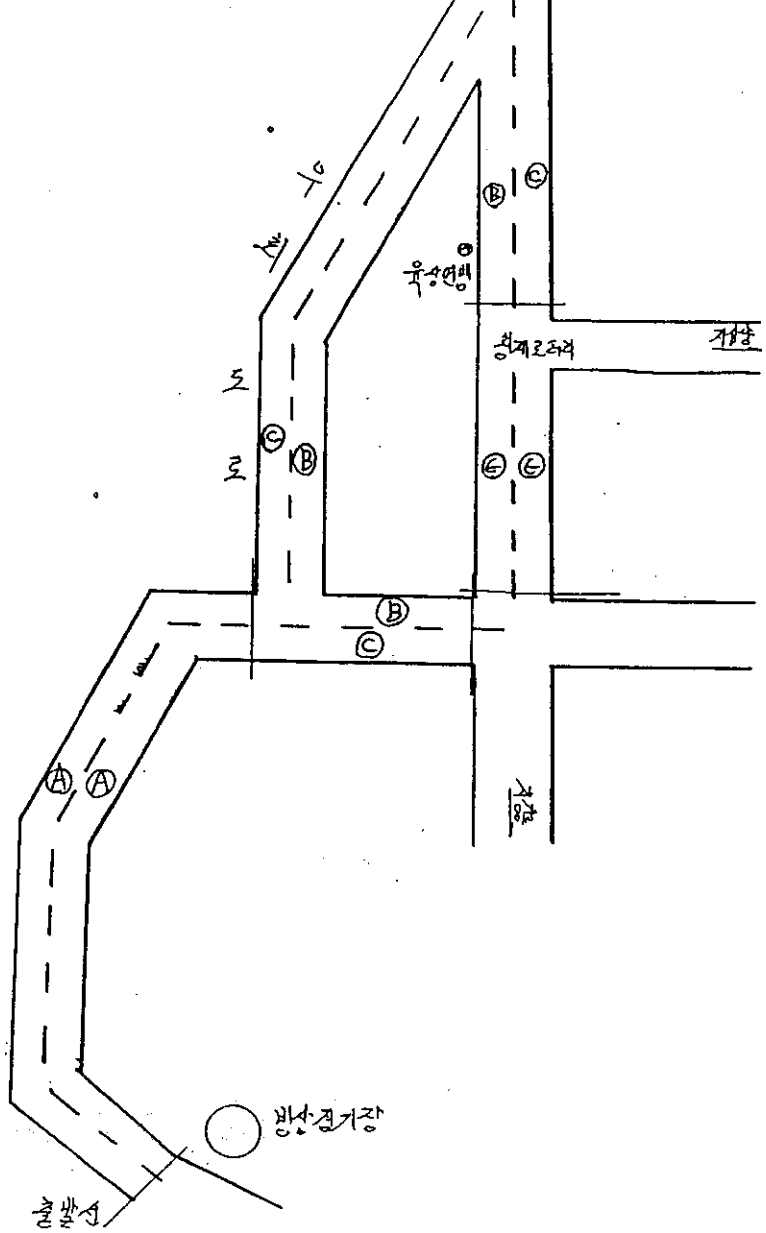

예산산출내역

단위 : 원

구분	항목	수량	단가	금액	비고
합계				110,000,000	
소계				34,700,000	
시 상 금	상금			31,600,000	7.150 16.300 (49.000) (16.300)
	단체 우승배	2	200,000	400,000	
	" 준우승배	2	200,000	400,000	
	" 3위배	2	150,000	300,000	
	" 4,5,6위배	6	100,000	600,000	
	개인 우승배	2	100,000	200,000	
	" 준우승배	2	70,000	140,000	
	" 3위배	2	70,000	140,000	
	" 4,5,6위배	6	70,000	420,000	
	지도자상패	2	100,000	200,000	
꽃다발	60	5,000	300,000		
소계				6,850,000	
경 기 장 시 설 및 용 품 비	출발점 아취	1		1,000,000	
	좌회전표시판	2	150,000	300,000	
	우회전표시판	2	150,000	300,000	
	km 표시판	4	100,000	400,000	
	급수판	5	30,000	150,000	
	시상대	1	300,000	300,000	
	반환점	2	100,000	200,000	
	라바콘	50	10,000	500,000	
	시가지 가로줄	2km		200,000	
	코스공인비			1,500,000	
시계차임차	1		1,000,000		
차량안내표지판	대 5		1,000,000		
	소 10				

		수 량	단 가	금 액	비 고
				10,500,000	
기념품	기념품	300	5,000	1,500,000	
	기념타올	200	20,000	4,000,000	
	T 셔츠	200	10,000	2,000,000	
	모자	300	10,000	3,000,000	
소 계			4,650,000		
홍보 및 인쇄	초청장	500	500	250,000	
	팜플렛	500	5,000	2,500,000	
	현수막(경축)	10	100,000	1,000,000	
	상 장	100	2,000	200,000	
	주머니꽃리본	100	1,000	100,000	
	사진,비디오			600,000	
소 계			1,460,000		
경 기 보 조 용 품	신 호 총	1	150,000	150,000	
	등 번 호	300	2,000	600,000	
	결승테이프	2	30,000	60,000	
	생 수(박스)	50	7,000	350,000	
	물 스펀지	400	500	200,000	
	종 이 컵	1,000	100	100,000	
	소 계			17,800,000	
숙 식	개회식 만찬	300	30,000	9,000,000	
	숙박(용평콘도)	50	100,000	5,000,000	
	VIP 조식	100	8,000	800,000	
	진행요원식대	500	6,000	3,000,000	종료오찬포함
소 계			7,555,000		
수 당 외	밴드부사례비			500,000	
	농악대사례비			500,000	
	심판			4,375,000	125,000 × 35
	도우미	4명		680,000	
	사회	1명		500,000	
	교향악	4명		500,000	
	부녀회음식			500,000	
소 계			16,300,000		
기 타	감사패			300,000	3개 × 100,000 = 300,000
	방송신문사례비			1,000,000	
	MBC 중계			15,000,000	
소 계			6,000,000		
인건비			6,000,000		
소 계			4,185,000		
예비비			4,185,000		