

보건의료원 소관

— 一 般 現 況

□ 保健醫療院 開院

- 보건소설치 : 1962년 2월 1일
- 보건의료원개원 : 1989년 10월 6일
 - ⇒ 기존 보건소기능에 진료기능 강화
1과 1부 18실운영

□ 規 模

- 소 재 지 : 평창군 평창읍 종부리 504번지의 2필지
- 대 지 : 6,811.3㎡ (2,060평)
- 건 물 : 1,926.69㎡ (583평) 지하 1층, 지상 3층

구 분	면적(㎡)	이 용 현 황	비 고
지 하	117	보일러실	'88.11.19 준 공
1 층	748.8	원 무, 진료실, 응급실	
2 층	783.6	입원실, 수술실, 산부인과, 의사대기실, 간호대기실, 물리치료실, 식당	
3 층	277.29	보건사업과	'90.12.18 준 공

- 환자수용 : 5실 13병상

□ 機構 및 組織

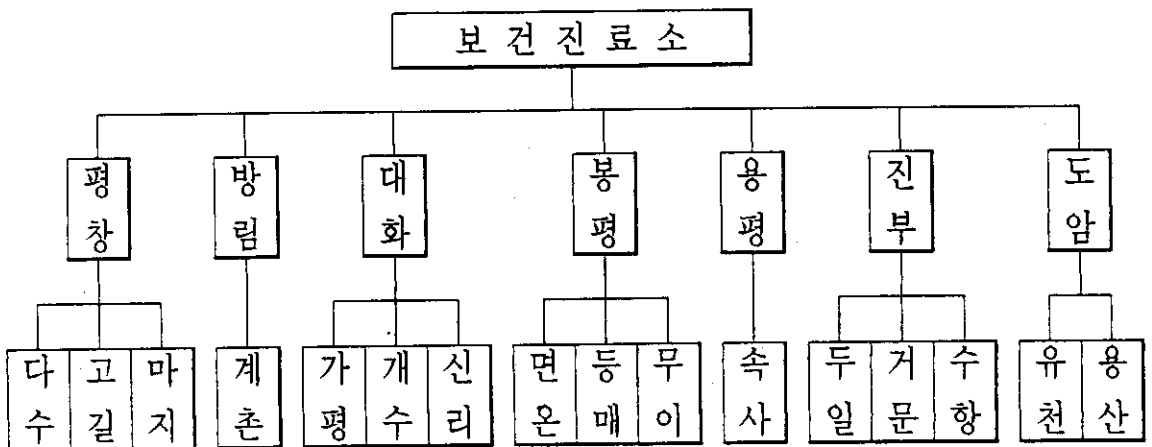
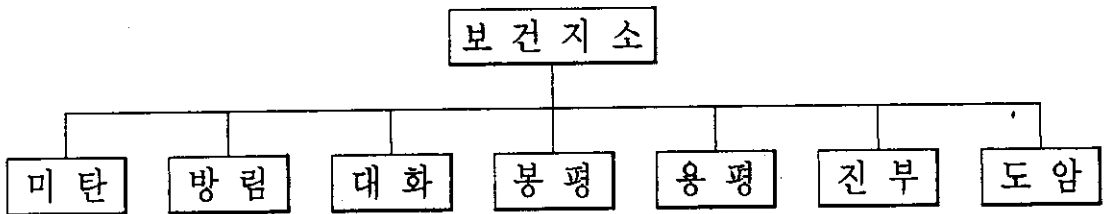
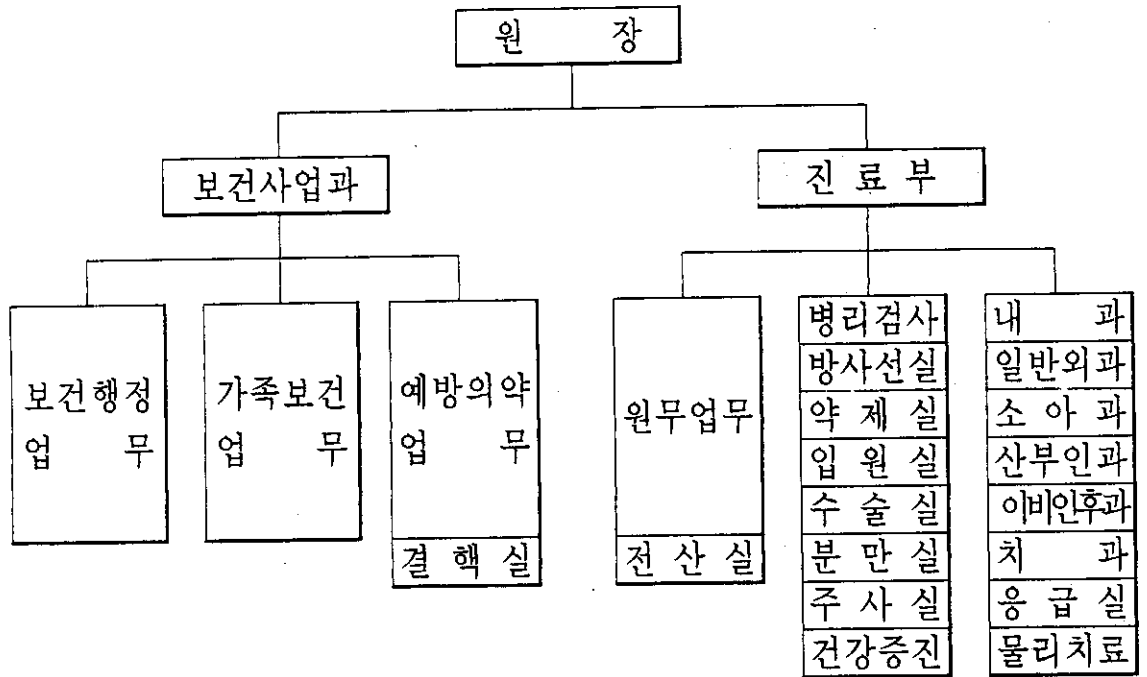

□ 定・現員 現況

(단위 : 명)

구 분	합 계	일 반 직							기 능 직				별 정 직			의 사			
		소 계	4 급	5 급	6 급	7 급	8 급	9 급	소 계	7 등 급	8 등 급	9 등 급	10 등 급	소 계	6 급	7 급	소 계	의 료 원	지 소
정원	110	62	1	2	6	12	25	16	12	2	2	2	6	17	17	-	19	9	10
현원	104	56	1	1	5	19	16	14	11	1	-	7	3	18	13	5	19	9	10

* 결원인원 : 6명(의무직1, 약무직1, 보건직2, 의료기술1, 기능직1)

□ 人 力

(단위 : 명)

구	분	계	일반직	기능직	별정직	의 사
	계	104	56	11	18	19
보건사업	소 계	25	18	6	1	-
	보건행정	13	7	5	1	-
	가족보건	5	5	-	-	-
	예방의약	7	6	1	-	-
진료부	소 계	32	17	5	1	9
	원 무	7	2	4	1	-
	진 료 부	25	15	1	-	9
읍면	소 계	47	21	-	16	10
	보건지소	31	21	-	-	10
	보건진료소	16	-	-	16	-

□ 保健醫療院 分掌事務

1. 원내직원 인사
2. 문서수발 및 공인관리
3. 원내의 복무단속
4. 예산운영, 전도자금관리 및 용도
5. 보건진료소 및 보건지소의 지도감독
6. 각종 보건통계
7. 전상자 치료 및 방역위생에 관한 업무
8. 모자보건사업 추진
9. 가족계획사업 추진
10. 국민영양 실태조사 및 연구
11. 학교보건 향상과 건강증진
12. 주민보건 향상과 건강증진
13. 영유아 관리
14. 방역대책 수립
15. 방역약품 및 기재관리
16. 급·만성 전염병 환자관리 및 진료에 관한 사항
17. 위생해충 구제사업
18. 의료법에 의한 허가등 개설신고 처리 및 지도
19. 약사법에 의한 등록신고 처리 및 지도
20. 마약 및 마약사범과 앵속경작 단속

21. 무허가 및 부정의약품 단속, 고발
22. 전염병 예방접종, 지도계몽 및 교육
23. 기생충 관리
24. 나병, 성병관리 및 예방에 관한 사항
25. 결핵환자 관리 및 예방
26. 환자의 입·퇴원
27. 진료비 및 기타 수가의 징수
28. 진단서 및 제증명 발급
29. 보험료 청구 및 관리
30. 원내 의약품 수급관리
31. 시설장비, 물품관리
32. 환자진료 및 처치
33. 임산부의 산전 산후관리
34. 분만개조의 응급처치
35. 영유아 예방접종 및 관리
36. 병리검사
37. 방사선 촬영 및 현상
38. 영안실 운영·관리
39. 기타 의료업무에 관한 사항

98主要業務 推進事項

□ 保健支所 施設改善

< 용평보건지소 이전신축 >

- 위 치 : 용평면 장평리 380
- 사 업 량 : 시멘트콘크리트/슬라브 2층 100평
- 사 업 비 : 321백만원(국비 214백만원, 도비 107백만원)
- 추진상황 : '98. 7월 완공.

< 진부보건지소 이전신축 >

- 위 치 : 진부면 하진부리 166-11
- 사 업 량 : 시멘트콘크리트/슬라브 2층 105평
- 사 업 비 : 623백만원(국비 115, 도비 58백만원, 군비 450백만원)
- 추진상황 : '98. 9월 완공.

□ 汚水淨化施設 設置

- 위 치 : 보건의료원 내
- 사업량 : 오수정화조 1식(섬모상생물막법, 85톤/1일)
- 사업비 : 130,000천원
- 추진상황

구 분	환 경·토 목	전 기
시공업체	(합) 성진환경플랜트	신진전기
주소(대표자)	원주시 단계동 907-4(마석철)	평창읍 하리 175-4(김선중)
계약일	'98. 5. 13	'98. 5. 29
공사기간	'98. 5.13 ~ '98. 6.26	'98. 5.30 ~ '98. 7. 3

□ 平昌郡葬禮式場 運營

- 개 장 일 : '98. 8. 1
- 위 치 : 보건의료원 뒤편
- 규 모 : 2층 380㎡(사체안구4구, 분향소4실, 식당2세대)
- 이용현황 : 19건 8,353천원
- 시설사용료

시 설 명	식 당	분 향 소	안 치 실	염 사 료
사 용 료 (1일,1구기준)	60,000원	20,000원	20,000원	57,000원

※ 장의용품 판매

1. 장례식장을 이용하는 주민들에게 한하여 판매
2. 유족 희망시 장의용품 판매가격 결정기준표액에 등재된 전품목을 판매.

□ 院務管理 電算化

(병원화프로그램 및 근거리 이동통신망 설치공사)

- 설치기간 : '98. 2. 18 ~ 2. 28
- 설치대수 : 14대(원장실1, 원무계3, 내과, 외과, 소아과, 산부인과, 이비인후과, 치과, 주사실, 약국, 입원실, 응급실 각1대)
- 설치목적 : 환자 진료시간 단축, 서류간소화로 주민편의 제공
효율적 원무관리(약품관리, 의료보험청구 신속정확)
- 계약자 : (주) 비트컴퓨터
- 설치금액 : 18,000천원(예산 25,000천원)

□ 醫療裝備 現代化

- 예산액 : 164,000천원
- 구매품목 : 방사선직촬기의 4종(생화학분석기, 일반혈액분석기, 전해질분석기, CO₂ 레이저수술기)
- 구매방법 : 조달구매
- 추진상황

의료장비명	설치장소	구입금액	납품업체
계	5 종	123,740천원	
방사선직촬기	방사선실	26,740천원	중외메디칼(주)
생화학분석기	검사실	48,000천원	대광메디텍(주)
일반혈액분석기	"	30,000천원	"
전해질분석기	"	9,000천원	"
CO ₂ 레이저수술기	수술실	10,000천원	"

□ 移動保健醫療院 運營

- 운영회수 : 년12회(월1회)
- 운영방법 : 의료기관 이용이 불편한 오·벽지를 방문 무료진료
- 진료반 : 1개반 15명
 - 진료과목 : 내과, 외과, 소아과, 산부인과, 이비인후과, 치과
 - 검사항목 : 엑스선검사, 간염검사, 객담검사, 혈액형검사, 자궁암검진
 - 기 타 : 방역소독 및 보건교육 실시
- 진료실적('98.11.17)
 - 진료인원 : 458명/2,134명(12회:주7,야5)
 - 각종검사 : 830건(간염182,혈당288,혈압283,콜레스테롤18,자궁암59)

□ 家庭訪問 健康相談

- 관리대상 : 619명(고혈 400명, 당뇨 157명, 5대암 25명, 거동불능재가환자 37명)
- 상담요원 : 총35명(보건의료원 8명, 보건지소 11명, 보건진료소16명)
※ 1인당 450가구 담당(총가구수 : 15,740가구)
- 사업비 : 11,280천원(도비:1,000천원 준비:10,280천원)
- 추진실적('98.9. 30)
 - 중점관리대상(월1회) : 5,985건
 - 가정간호대상(월1회) : 371건
 - 건강가구(년1회) : 5,444건
 - 건강가구 보건교육 : 131회 1,084건

□ 一日 老人病院 運營

- 사업량 : 100명(65세이상 노인병을 갖고 있거나 거동불능 환자중 치료를 받을 능력이 없는자)
- 사업비 : 3,000천원
- 운영회수 : 월2회(둘째·넷째주 수요일)
- 진료내용 : 진찰 및 투약·처치, 물리치료, 방사선촬영외 각종검사
- 추진실적 : 95명('98. 11. 17)

□ 五大癌 · 成人病 · 骨多孔症 無料檢診

○ 사업량

(단위 : 명)

계	5 대 암						성인병	골다공증
	소계	위암	폐암	간암	유방암	자궁암		
2,150	1,850	110	170	110	360	1,100	100	200

- 대상 : 관내거주 저소득가구, 5대암 유소견자, 의사가 검진이 필요하다고 판정된 자등
- 사업비 : 25,684천원(도비 8,105천원, 군비 17,579천원)
- 추진실적('98. 11. 17)

(단위 : 명)

계	5 대 암						성인병	골다공증
	소계	위암	폐암	간암	유방암	자궁암		
1,943	1,643	110	170	110	360	893	100	200

□ 豫防接種(無料)

○ 사업량

(단위 : 명)

계	B형간염	피디티	소아마비	엠엠알	풍진
6,000	864	1,890	1,556	1,290	400

○ 대상 : 영유아, 학생

○ 사업비 : 5,467천원(국비 2,734천원, 도비 1,367천원,
군비 1,366천원)

○ 추진실적('98.11.17)

(단위 : 명)

계	B형간염	피디티	소아마비	엠엠알	풍진
5,551	953	1,566	1,358	1,311	363

□ 母子保健

○ 사업량 : 신생아, 임산부·영유아 286명

(선천성대사이상검사 250, 임산부·영유아 건강진단 36)

○ 사업비 : 2,408천원(국비 969천원, 도비 726천원,
군비 713천원)

○ 추진실적('98.11.17) : 320명(선천성대사이상검사 290명,
임산부·영유아건강진단 30명)

□ 急性傳染病管理

○ 사업량

① 예방접종

계	일본뇌염	장티프스	유행성출혈열	인플루엔자
12,210명	2,510명	2,130명	2,160명	5,410명

② 방역소독 : 540회(연막소독 140회, 분무 400회)

○ 사업비 : 92,793천원(국비 3,613천원, 도비 3,613천원, 군비 85,567천원)

○ 추진실적

① 예방접종('98.11.17)

계	일본뇌염	장티프스	유행성출혈열	인플루엔자
13,319명	3,409명	2,283명	1,179	6,448

② 방역소독('98.11.17) : 648회(연막소독178회, 분무소독470회)

□ 結核管理

○ 사업량

계	환자신규등록	B.C.G. 접종	객담검사	X-선검진
2,037명	50명	504명	630명	853명

○ 등록환자 : 96명(양성18, 음성12, 요관찰66명)

○ 사업비 : 4,884천원(도비 1,466천원, 군비 3,418천원)

○ 추진실적('98.11.17)

계	환자신규등록	B.C.G. 접종	객담검사	X-선검진
1,397명	74명	398명	660명	537명

□ 性病管理

- 등록관리자 : 203명(다방 171, 유흥 32)
- 사업비 : 5,600천원(균비)
- 추진실적('98.11.17)

(단위 : 명)

정 기 검 진				이 상 자 발 견			
계	유흥업소	다방	기타	계	임질	매독	비임균성
537	160	377	-	31	12	-	19

- 등록관리자 정기검진
 - S.T.D : 유흥업소 월1회, 다방업소 반기 1회
 - 혈청검사: 유흥업소 분기 1회, 다방업소 반기 1회
- 임질, 매독 이상자 발견시 의료원에 격리수용 무료치료로 완치후 퇴원
- 비임균성 요도염 및 기타 환자는 통원치료

□ 醫 · 藥 務 管理

- 의약업소 현황
 - 의료기관 : 26개소(의원 10, 한의원 6, 치과 6, 안경원 4)
 - 약 업 소 : 29개소(약국 19, 약업사 4, 한약업사 3, 매약상 3)
- 지 도 점 검
 - 정기점검 : 년 1회 이상
 - 자율지도 : 년 1회 이상(관련협회 주관)
 - 수시지도점검 : 공익을 위해 필요시
 - 앵속 및 대마 밀경작사범 단속
- 추진상황
 - 위반업소 및 조치사항 : 없 음