

서 면 답 변 서

소 속	평 창 군 의 회	질문위원	장문혁 의원	
답 변 자	평 창 군 수 (경제체육과장)	일 자	질의	2015년 5월 13일
			답변	2015년 5월 13일
회 의	제210회 평창군의회(임시회) 제(3)차 예산결산특별위원회			

질문요지

- 지역공동체일자리 부서별 세부사업 신청현황

답변내용

- 부서별 세부사업 신청현황(별첨)

- 선발과정
 - 2014년 지역공동체일자리사업 예산을 기준으로 사전 수요조사를 진행하여 읍면별로 필요한 사업의 유형과 인원수를 적은 사업제안서를 신청받았으며,

 - 65세 이상 노인신청 비율이 높은 면에서는 근로시간의 제한 때문에 팀별로 근로시간을 조정하여 상대적으로 인원을 많이 신청하였고, 재산기준에 해당되는 적격자 수가 상대적으로 낮았던 면(진부,대관령)에서는 인원을 적게 조정하여 사업계획서를 제출하였음.
 - ※ 65세 이상 주 15시간, 65세 이하 주 26시간(지역공동체일자리 종합지침)

- 예산의 범위 내에서 사업별로 일정 비율 감액하여 금액 확정

2015년 지역공동체 일자리사업 세부사업 신청현황

(단위 : 개소/명/천원)

연번	사업유형	사업구분*	세부사업명	사업시행부서	사업장수	투입인원	사업비	
							신청액	배정액
1	1~3유형	3. 자치단체 자율일자리사업	정보화지원사업	자치행정과	1	9	65,000	58,860
2		3. 자치단체 자율일자리사업	물놀이안전예방사업	안전건설과	1	30	45,000	40,750
3		3. 자치단체 자율일자리사업	그린환경 사업단 운영	대관령면	1	5	35,000	31,478
4	4유형	4-1. 마을가꾸기 사업	평창강 둔치 꽃길 조성	평창읍	1	10	73,000	65,578
5		4-1. 마을가꾸기 사업	미탄 마을 공원 조성	미탄면	1	10	73,000	66,578
6		4-1. 마을가꾸기 사업	방림 마을 환경 개선	방림면	1	12	80,000	72,728
7		4-1. 마을가꾸기 사업	공공체육시설및공원조성	대회면	1	16	105,000	94,589
8		4-1. 마을가꾸기 사업	효석 문화 공원 꽃길 조성	봉평면	1	8	63,000	54,744
9		4-1. 마을가꾸기 사업	장평 속사 마을 꽃길 조성	용평면	1	7	51,000	46,656
10		4-1. 마을가꾸기 사업	진부 마을 꽃길 조성	진부면	1	6	41,000	37,317
11	5유형	4-1. 마을가꾸기 사업	공공체육시설및공원조성	대관령면	1	10	88,000	76,078
12		4-3. 지원재생 사업	폐자원활용사업	봉평면	1	2	15,500	14,083
13	5유형	5-2. 다문화 가정 지원사업	다문화가정 지원	주민생활지원과	1	4	29,000	26,251
스.계					13	129	763,500	685,700

도약하는 평창, 함께 웃는 군민



평 창 군



수신 수신자 참조

(경유)

제목 2015년 지역공동체일자리 사업수요 및 발굴현황 파악 협조

1. 강원도 사회적경제과-11128 (2014.11.07)호와 관련된 내용입니다.

2. 2015년 지역공동체일자리 사업수요 및 발굴과 관련하여 붙임과 같이 현황을 파악하고자 하오니, 각 실과 및 읍면에서는 서식에 따라 수요 및 사업제안서를 작성하여 **2014.11.21.(금)까지** 제출하여 주시기 바랍니다.

3. 아울러 2014년 지역공동체 일자리사업 예산집행 및 목표실적 달성에 차질이 없도록 동절기 사업 등 사업추진에 만전을 기하여 주시기 바랍니다.

- 붙임 : 1. 2015년 지역공동체일자리사업 발굴 안내 1부.
 2. 2015년 지역공동체일자리사업 사업수요 파악 1부.
 3. 2015년 사업 제안서 1부. 끝.

평 창 군



수신자 기획감사실장, 주민생활지원과장, 종합민원과장, 자치행정과장, 재무과장, 문화관광과장, 환경과장, 산림과장, 안전건설과장, 도시주택과장, 동계올림픽추진단장, 평창군산하수도사업소장, 평창군보건의료원장, 평창군농업기술센터소장(농축산과장), 평창군농업기술센터소장(기술지원과장), 평창군의회의장, 평창읍장, 미탄면장, 방림면장, 방림면계촌출장소장, 대화면장, 봉평면장, 용평면장, 진부면장, 대관령면장

주무관 최난실 기업지원담당 류지웅 경제체육과장 전결 2014. 11. 12. 김두장

협조자

시행 경제체육과-40969 (2014. 11. 12.) 접수

우 232-700 강원도 평창군 평창읍 군청길 77 (평창군청) / <http://www.happy700.or.kr>

전화번호 0333302745 팩스번호 0333302592 / skstlf731@korea.kr / 대국민 공개

쉽고 편리한 우리 집 새주소, 언제 어디서나 도로명주소입니다.

참고

2015년 지역공동체일자리 사업 유형(안)

유형	사업구분	주요내용 [사례]
[1유형] 지역 특화자원 개발형	1-1. 지역특산물(농수산물, 토속음식 등) 상품화 사업	- 당조고추 덕음차 공동제조사업(전북 완주) · 고추모종 재배, 고춧잎 수확, 덕음차 제조 및 판매 등 - 군유림 산채재배단지 조성사업(강원 정선군) · 산채 재배단지 조성 및 판매
	1-2. 지역전통기술 습득 및 활용제품 제조사업	- 향토공예(짚풀, 맥간) 제작 및 판매사업(화성) - 전통한지 제조 복원 사업(전북 완주)
[2유형] 기업연계 및 취업지원형	2-1. 기업연계 등 공동작업장 운영 사업	- 봉제 주민공동작업장 운영(부산 해운대) - 자동차부품조립 지역공동체작업장운영(경남 창원)
	2-2. 중소기업 취업지원 사업	- 중소기업 취업지원사업 - 일자리발굴단 운영(구인업체 정보제공 등)
[3유형] 국가 및 지자체 시책사업	3. 자치단체 자율일자리 및 기타 국가 시책사업	- 신생아용 손발싸개, 턱받이 제작사업(경기 안양) - 사랑의 반상기 제작사업(경기 안양) - 간병인, 해설사 등 1유형에 준하는 사업
	4-1. 마을가꾸기 사업	- 감천문화마을사업(부산 사하구) · 마을가꾸기 마스터플랜에 따라 공동체일자리자원 - 해수욕장 등 행락지·마을주변 친환경 공원화 사업 - 감포 명품길 스토리벨트 조성(경북 경주) · 걷기 탐방로 개설, 솟대거리 등 조성
[4유형] 지역생활공간 개선형	4-2. 지역유희공간 및 시설활용사업	- 폐교 활용을 통한 평생학습관 정비사업(대구 동구) - 농촌 체험마을 조성사업(충남 천안) · 유희농지 주말농장 조성하여 도시민에게 농촌 체험활동공간제공 등 - 자전거길, 녹색길 친환경 시설관리, 쪽방촌(노숙인 쉼터포함)지원사업, 학교도색, 해안가 쓰레기 수거 등
	4-3. 자원재생사업	- 폐자원 Recycling사업(부산 연제구) · 폐현수막을 활용하여 장바구니, 서류가방 등 제작 - 친환경쌀뜨물 EM발효액(유용 미생물) 생산보급사업(대구 남구)
	5-1. 취약계층 집수리 지원사업	- 취약계층 집수리사업(대구 북구, 경남 밀양 등) * 슬레이트지붕개량사업 제외
[5유형] 서민생활 지원 형	5-2. 다문화 가정 지원사업	- 다문화가정방문 출산도우미사업(경기 시흥) - 다문화가족을 위한 유아돌보미 사업(제주) - 다문화 여성 자국문화 홍보사업(경북 구미)

유형 3 국가 및 지자체 시책사업(평창군)

1. 신청사업명 : 정보화마을 운영요원 지원사업

※ 사업유형 : 3. 자치단체 자율일자리 및 기타 국가 시책사업

2. 사업 추진배경 및 필요성

○ 정보화마을 활성화에 따른 전자상거래 및 지역특산물 개발·운영 인력 부족

3. 사업 개요

○ 사업명 : 정보화마을 운영요원 지원사업

○ 사업비 : 65,000천원(국비6,920천원 도비 2,700천원 군비55,380)

○ 사업장 위치 : 총 3개마을(세부위치 【붙임】 참조)

- 계촌정보화마을
- 계방산정보화마을
- 의야지바람정보화마을

○ 주요 사업내용

- 농특산물 판매 및 전자상거래·체험프로그램 운영
- 전자상거래를 통한 농특산물 판매
- 농특산물 직거래 장터 운영
- 농특산물 상품 개발, 체험프로그램 운영 및 지원활동

4. 세부 추진내용

구 분	주요 내용
세부 사업내용	1) 사업내용 ○ 전자상거래 상품 판매 및 고객관리 - 마을별 전자상거래 정보화마을 홈페이지를 통한 판매활동 · 계촌마을 : gyechon.invil.org · 계방산마을 : happy700.invil.org · 의야지바람마을 : windvil.invil.org ○ 농특산물 직거래 장터 운영 ○ 전자상거래 상품 발굴 및 신규개발

	<ul style="list-style-type: none"> ○ 농촌체험상품 판매 등 2) 추진일정 : 2015. 3. 3. ~ 2015. 10. 31. (8개월) ○ 1분기 : 특관 추진 ○ 2분기 : 농촌체험상품 판매 운영 ○ 3분기 : 추석특관 및 직거래장터 운영 ○ 4분기 : 절임배추 판매 운영
소요인력 및 예산	<ul style="list-style-type: none"> 1) 소요인력 및 인력산출 근거 <ul style="list-style-type: none"> ○ 소요인력 : 총 18명 (상반기 9명, 하반기 9명) ○ 소요인력 산출근거 <ul style="list-style-type: none"> - 65세 미만 : 9명(8개월, 26시간/주) 2) 소요예산 및 예산산출 근거 <ul style="list-style-type: none"> ○ 인건비 산출 근거 <ul style="list-style-type: none"> - 계 : 65,329,910원 - 인건비 : 5,580원 × 104시간 × 9명 × 8월 = 41,783,040원 - 주차 및 월차수당 : 29,010원 × 9명 × 43일 = 11,226,870원 - 간식비 : 3,000원 × 9명 × 160일 = 4,320,000원 - 4대보험료 : 8,000,000원
기대 효과	<ul style="list-style-type: none"> 1) 전자상거래 활성화에 따른 마을 주민 소득 증대 2) 마을 활성화에 따른 지역경기 활성화 및 일자리 창출
사업의 발전가능성	<ul style="list-style-type: none"> 1) 2013 강원도 정보화마을 운영평가 우수기관(평창군) 선정 2) 2013 강원도 정보화마을 운영평가 우수마을(계방산마을) 선정

【붙임】 사업장별 세부위치

○ 계촌정보화마을 : 방림면 계촌길 101

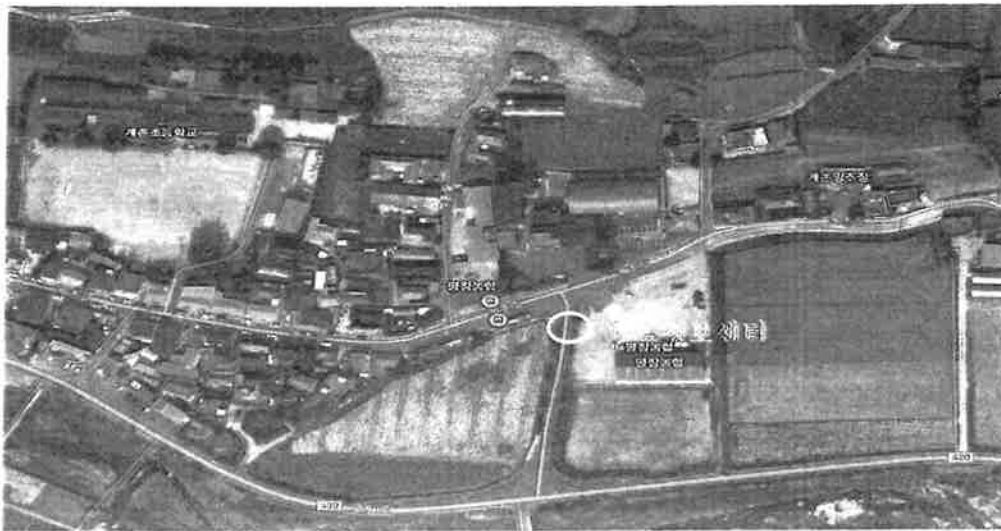

○ 계방산정보화마을 : 용평면 운두령로 486

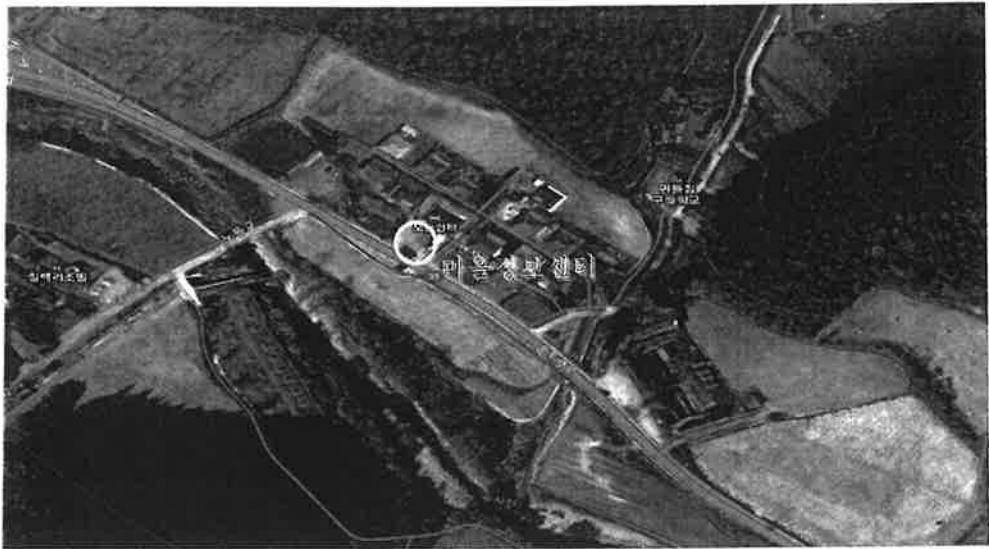

○ 의야지바람정보화마을 : 대관령면 횡계리 사부랑길 8



도약하는 평창, 함께 웃는 군민



평창군



수신 경제체육과장

(경유)

제목 2015년 지역공동체일자리 사업수요 및 사업제안서 제출

경제체육과-40969 (2014. 11. 12.)호와 관련하여 2015년 지역공동체일자리 사업수요 및 사업제안서를 붙임과 같이 제출합니다.

- 붙임 1. 사업수요 1부
- 2. 사업제안서 1부. 끝.

안 전 건 설 과



주무관	안세현	안전관리담당	김종근	안전건설과장	이운배	2014. 11. 28.
-----	-----	--------	-----	--------	-----	---------------

협조자

시행 안전건설과-25174 (2014. 11. 28.) 접수 경제체육과-42923 (2014. 11. 28.)

우 232-700 강원도 평창군 평창읍 군청길 77 (평창군청) / <http://www.happy700.or.kr>

전화번호 033-330-2365 팩스번호 033-330-2595 / happy777@korea.kr / 대국민 공개

쉽고 편리한 우리 집 새주소, 언제 어디서나 도로명주소입니다.

유형 3 국가 및 자자체 시책사업(평창군)

1. 신청사업명 : 휴가철안전관리요원 운영사업
 ※ 사업유형 : 3. 자치단체 자율일자리 및 기타 국가 시책사업

2. 사업 추진배경 및 필요성

- 매년 여름철 물놀이 안전관리대책 기간 중 물놀이 안전사고 예방
- 관내 물놀이 관리지역에 안전요원을 배치 운영하여 예방순찰
- 휴가철 야외 취사 및 캠핑 지역에 안전요원 배치지도

3. 사업 개요

- 사업명 : 여름철 물놀이 안전관리요원 운영사업
- 사업비 : 45,000천원(국비6,840천원 도비 2,000천원 군비36,160)
- 사업장 위치 : 관내 물놀이 관리지역(19개소) 및 캠핑지
- 주요 사업내용
 - 관내 하천 및 계곡에 분포된 물놀이 지역 및 야외 취사 및 캠핑 지역에 안전요원 배치
 - 예방순찰을 통한 계도활동을 실시

4. 세부 추진내용(세부적으로)

구분	주요 내용
세부 사업내용	1) 사업내용 : 관내 물놀이 19개소에 30명 안전요원배치 2) 추진체계 및 추진방법 : 평일 및 주말 5시간 근무 3) 사업의 주요 특징 : 재난안전사고예방 시책사업 4) 추진 일정 : (6월) 근무자 모집, 교육, 구조장비 지급 (7~8월) 안전요원 운영
소요인력 및 예산	1) 소요인력 및 인력산출 근거 <ul style="list-style-type: none"> ○ 소요인력 : 총 30명 ○ 소요인력 산출근거 <ul style="list-style-type: none"> - 65세 이상 : 13명(2개월, 15시간/주) - 65세 미만 : 17명(2개월, 26시간/주) 2) 소요예산 및 예산산출 근거 <ul style="list-style-type: none"> ○ 인건비 산출 근거 <ul style="list-style-type: none"> - 계 : 45,254,370원 - 인건비 : 5,580원 × 104시간 × 17명 × 2월 = 19,730,880원 5,580원 × 60시간 × 13명 × 2월 = 8,704,800원 - 주차 및 월차수당 : 29,010원 × 17명 × 11일 = 5,424,870원 16,740원 × 13명 × 11일 = 2,393,820원 - 간식비 : 3,000원 × 30명 × 40일 = 3,600,000원 - 4대보험료 : 5,400,000원
기대 효과	1) 주민과 관광객 등을 위한 물놀이 안전지도로 인명피해를 예방하고 안전한 평창 이미지 제고 및 주민 일자리 창출
사업의 발전가능성	1) 매년 물놀이 예방사업에 안전요원을 운영하여 일정기간 지역주민에게 지속적 일자리 제공의 가능성이 높음

도약하는 평창, 함께 웃는 군민



대 관 령 면



수신 평창군수(경제체육과장)

(경유)

제목 2015년 지역공동체일자리 사업수요 제출

경제체육과-40969(2014.11.12)호와 관련하여, 2015년 지역공동체 일자리 사업 수요를 불임과 같이 제출합니다.

불임 2015년 지역공동체일자리사업 사업수요 1부. 끝.

대 관 령 면

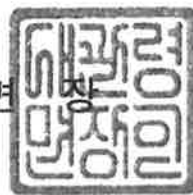

주무관 최문영 산업개발담당 문병덕 대관령면장 2014. 11. 26. 최원규

협조자

시행 대관령면-12129 (2014. 11. 26.) 접수 경제체육과-42692 (2014. 11. 26.)

우 232-954 강원 평창군 대관령면 대관령로 83 / <http://www.happy700.or.kr>

전화번호 033-330-2787 팩스번호 033-330-2648 / choemy1@korea.kr / 대국민 공개

쉽고 편리한 우리 집 새주소, 언제 어디서나 도로명주소입니다.

유형 3 국가 및 기타 지자체 시책사업(평창군)

1. 신청사업명 : 그린환경 사업단 운영

※ 사업유형 : 3. 자치단체 자율일자리 및 기타 국가 시책사업

2. 사업 추진배경 및 필요성

- 발농사 위주의 영농으로 수년 동안 많은 양의 비닐을 사용하였으나 폐비닐 회수실적이 공급량에 미치지 못하여 다수의 폐비닐이 산간 계곡에 방치되어 자연환경을 오염시키고 있음.
- 따라서, 동계올림픽을 계기로 깨끗한 자연환경 가꾸기 일환으로 사업단을 구성하여 계곡 등에 방치되어 있는 폐비닐을 수거하여 환경도 살리고 부족한 일자리 창출로 지역경제 활성화 도모.

3. 사업 개요

- 사업명 : 그린환경 사업단 운영
- 사업비 : 35,000천원(국비6,840천원 도비 2,000천원 군비26,160)
- 사업장 위치 : 대관령면 일원
- 주요 사업내용 : 폐비닐 수거 및 무단투기 방지 지도 및 순찰
 - 그린환경 사업단 구성 : 1개 사업단(시범운영)
 - 소요인원 : 1사업단 10명(상·하반기 각5명)
 - 소요사업비 : 35백만원
 - 활동기간 : 연간 7개월(4월~10월)

구 분	주요 내용
세부 사업내용	1) 1사업단 5명을 2018동계올림픽 개최지인 대관령면에 시범적 추진 <ul style="list-style-type: none">○ '15. 3월 : 추경예산 35백만원천원 확보○ '15. 4월 : 사업단 모집○ '15. 4~10월 : 사업추진

	○ '15. 11월 : 성과분석
소요인력 및 예산	1) 소요인력 및 인력산출 근거 ○ 소요인력 : 총 10명 (상반기 5명, 하반기 5명) ○ 소요인력 산출근거 - 65세 미만 : 5명(7개월, 26시간/주) 2) 소요예산 및 예산산출 근거 ○ 인건비 산출 근거 - 계 : 31,833,000원 - 인건비 : 5,580원 × 104시간 × 5명 × 7월 = 20,311,200원 - 주차 및 월차수당 : 29,010원 × 5명 × 36일 = 5,221,800원 - 간식비 : 3,000원 × 5명 × 140일 = 2,100,000원 - 조장수당 : 5,000원 × 1명 × 140일 = 700,000원 - 4대보험료 : 3,500,000원 ○ 재료비 산출 근거 - 계 : 3,000,000원 - 재료비 : 폐비닐 수거 재료 및 자재대 3,000,000원
기대 효과	1) 생산성 : 2018평창동계올림픽 개최 시 지역을 찾는 관광객에게 그린청정 지역이미지 제고 2) 부족한 지역 일자리 창출로 지역경제 활성화를 도모
사업의 발전가능성	1) 폐비닐 수거로 청정환경 복원 및 지속적인 일자리 제공

도약하는 평창, 함께 웃는 군민



평창읍



수신 평창군수(경제체육과장)

(경유)

제목 2015년 지역공동체 일자리 사업수요 및 발굴현황 제출

경제체육과-40969(2014.11.12.)호와 관련 2015년 지역공동체 일자리 사업수요 및 발굴현황 파악 결과를 붙임과 같이 제출합니다.

- 붙임 1. 2015년 사업제안서 1부.
- 2. 2015년 지역공동체 일자리사업수요 결과 1부. 끝.

평창읍



주무관	신지민	산업담당	최의규	평창읍장	2014. 11. 26. 차덕환
-----	-----	------	-----	------	----------------------

협조자

시행 평창읍-12323 (2014. 11. 26.) 접수 경제체육과-42691 (2014. 11. 26.)

우 232-806 강원도 평창군 평창읍 노성로 127 (평창읍사무소) / <http://www.happy700.or.kr>

전화번호 033-330-2286 팩스번호 033-330-2288 / sjiminiya@korea.kr / 대국민 공개

쉽고 편리한 우리 집 새주소, 언제 어디서나 도로명주소입니다.

유형 4 지역 생활공간 개선형(평창군)

1. 신청사업명 : 평창강 둔치 꽃길 조성

※ 사업유형 : 4-1 마을 가꾸기 사업

2. 사업 추진배경 및 필요성

○ 평창강 둔치의 아름다운 꽃길 조성 필요

3. 사업 개요

○ 사업명 : 백일의 축제(백일홍 꽃단지 조성)

○ 사업비 : 73,000천원(국비6,840천원 도비 2,000천원 군비64,160)

○ 사업장 위치 : 평창읍 종부리 평창강 둔치

○ 주요 사업내용

- 꽃길가꾸기(꽃묘식재, 꽃밭제초, 방제, 관수작업 등)

4. 세부 추진내용(세부적으로)

구 분	주요 내용
세부 사업내용	1) 사업내용(평창강 둔치의 아름다운 꽃길 조성) 2) 추진체계 및 추진방법(꽃묘식재, 꽃밭제초, 방제 등) 3) 추진 일정 : 2014. 3~10
소요인력 및 예산	1) 소요인력 및 인력산출 근거 ○ 소요인력 : 총 20명 (상반기 10명, 하반기 10명) ○ 소요인력 산출근거 - 65세 이상 : 2명(8개월, 15시간/주) - 65세 미만 : 8명(8개월, 26시간/주) 2) 소요예산 및 예산산출 근거 ○ 인건비 산출 근거 - 계 : 67,516,360원 - 인건비 : 5,580원 × 104시간 × 8명 × 8월 = 37,140,480원 5,580원 × 60시간 × 2명 × 8월 = 5,356,800원 - 주차 및 월차수당 : 29,010원 × 8명 × 43일 = 9,979,440원 16,740원 × 2명 × 43일 = 1,439,640원 - 간식비 : 3,000원 × 10명 × 160일 = 4,800,000원

	<ul style="list-style-type: none"> - 조장수당 : 5,000원 × 1명 × 160일 = 800,000원 - 4대보험료 : 8,000,000원 ○ 재료비 산출 근거 - 계 : 5,000,000원 - 재료비 : 호미, 장갑, 피복 등 = 5,000,000원
기대 효과	<ol style="list-style-type: none"> 1) 생산성 : 아름다운 꽃길 가꾸기로 이미지 재고 및 지역경제 활성화 등 2) 일자리 제공 정도 : 지역공동체 일자리 20명
사업의 발전가능성	매년 추진 중인 사업으로 지속적인 일자리 창출 가능

도약하는 평창, 함께 웃는 군민



미 탄 면



수신 평창군수(경제체육과장)

(경유)

제목 2015년 지역공동체일자리 사업수요 및 발굴현황 파악 제출

경제체육과-40969(2014.11.12)호와 관련, 2015년 지역공동체일자리 사업수요 및 발굴현황을 붙임과 같이 제출합니다.

- 붙임 1. 2015년 지역공동체일자리사업 제안서 1부.
- 2. 2015년 지역공동체일자리사업 사업수요 1부. 끝.

미 탄 면



주무관	박종윤	산업개발담당	김대승	미탄면장	2014. 11. 26.
					백순규

협조자

시행 미탄면-9650 (2014. 11. 26.) 접수 경제체육과-42678 (2014. 11. 26.)

우 232-822 강원도 평창군 미탄면 청옥산1길 1 미탄면사무소 / <http://www.happy700.or.kr>

전화번호 033-330-2693 팩스번호 033-330-2632 / jyp211@korea.kr / 대국민 공개

쉽고 편리한 우리 집 새주소, 언제 어디서나 도로명주소입니다.

유형 4 지역생 활공간 개선형(평창군)

2. 신청사업명 : 미탄 마을 공원 조성

※ 사업유형 : 4-1 마을 가꾸기 사업

2. 사업 추진배경 및 필요성

- 공원 및 주변 환경 개선을 통하여 마을이미지 제고와 지역주민의 삶의 질 향상
- 동계올림픽, 마을 행사 및 축제와 관련하여 테마가 있는 지역경관 조성을 위한 지속 가능한 일자리 창출로 지역경제 활성화 도모

3. 사업 개요

- 사업명 : 마을가꾸기사업
- 사업비 : 73,000천원(국비6,840천원 도비 2,000천원 군비64,160)
- 사업장 위치 : 평창군 미탄면 일원
- 주요 사업내용
 - 미탄면 일원 경관조성 및 마을 주변 환경 오염물질 제거
 - 마을공원 및 도로변 화단 조성 관리를 통한 쾌적한 환경 조성

4. 세부 추진내용(세부적으로)

구 분	주요 내용
세부 사업내용	1) 주요 사업내용 <ul style="list-style-type: none"> ○ 미탄면 일원 경관조성 및 마을 주변 환경 오염물질 제거 <ul style="list-style-type: none"> - 초화류 식재를 통한 가로화단 및 꽃길 조성·관리 - 공원 주변 환경정비를 통한 건전한 여가생활 공간 마련 2) 추진체계 및 추진방법 <ul style="list-style-type: none"> ○ 사업계획에 따라 체계적으로 지역공동체일자리사업 참여자를 이용하여 기존의 가로화단 및 꽃길, 공원 관리 ○ 주변 정비를 통한 신규 화단조성 및 관리 3) 사업의 주요 특징

	<p>○ 초화류 및 수목 식재를 통한 지역주민의 정서함양과 관광객들의 재방문 욕구를 충족시키는 경관조성으로 지역경제 활성화에 기여</p> <p>4) 추진일정</p> <p>○ 2015. 04월 : 주변 환경 오염물질 제거 및 화단 정비</p> <p>○ 2015. 05월 ~ 07월 : 화분 배치, 초화류 식재, 제초작업</p> <p>○ 2015. 08월 ~ 10월 : 제초작업, 화분·화단·공원 관리</p>
<p>소요인력 및 예산</p>	<p>1) 소요인력 및 인력산출 근거</p> <p>○ 소요인력 : 총 20명 (상반기 10명, 하반기 10명)</p> <p>○ 소요인력 산출근거</p> <ul style="list-style-type: none"> - 65세 이상 : 2명(8개월, 15시간/주) - 65세 미만 : 8명(8개월, 26시간/주) <p>2) 소요예산 및 예산산출 근거</p> <p>○ 인건비 산출 근거</p> <ul style="list-style-type: none"> - 계 : 67,516,360원 - 인건비 : 5,580원 × 104시간 × 8명 × 8월 = 37,140,480원 5,580원 × 60시간 × 2명 × 8월 = 5,356,800원 - 주차 및 월차수당 : 29,010원 × 8명 × 43일 = 9,979,440원 16,740원 × 2명 × 43일 = 1,439,640원 - 간식비 : 3,000원 × 10명 × 160일 = 4,800,000원 - 조장수당 : 5,000원 × 1명 × 160일 = 800,000원 - 4대보험료 : 8,000,000원 <p>○ 재료비 산출 근거</p> <ul style="list-style-type: none"> - 계 : 5,000,000원 - 재료비 : 호미, 장갑, 피복 등 = 5,000,000원
<p>기대 효과</p>	<p>1) 생산성</p> <p>○ 미탄면 일원의 공원 및 도로변 가로화단 조성 관리와 마을 주변 환경 오염물질을 제거함으로써 아름다운 마을의 이미지 제고 및 지역주민의 삶의 질 향상</p> <p>○ 아름다운 경관조성을 이용하여 어름치마을축제 및 백룡동굴 및 동강생태박물관과 연계한 방문객의 증대에 따른 지역경제 활성화에 기여</p> <p>2) 일자리 제공 정도 : 특정 직업이 없는 근로능력 보유자에게 사업 참여 기회를 제공함으로써 가정경제 활성화 도모</p>
<p>사업의 발전 가능성</p>	<p>매년 추진 중인 사업으로 지속적인 일자리 창출 가능</p>

도약하는 평창, 함께 웃는 군민



방 립 면



수신 평창군수(경제체육과장)

(경유)

제목 **2015년 지역공동체일자리 사업수요 및 사업제안서 제출**

경제체육과-40969(2014. 11. 12.)호와 관련하여, 2015년 지역공동체일자리 사업수요 및 사업제안서를 불임과 같이 제출합니다.

불임 사업수요 및 사업제안서 1부. 끝.

방 립 면



산업개발담당 **신은주**

방림면장

2014. 11. 24.
최찬웅

협조자

시행 방림면-12067

(2014. 11. 24.)

접수 경제체육과-42343

(2014. 11. 24.)

우 232-816 강원도 평창군 방림면 서동로 1337 (방림면사무소)

/ <http://www.happy700.or.kr>

전화번호 033-330-2663

팩스번호 033-330-2463

/ eunjoo0475@korea.kr

/ 대국민 공개

쉽고 편리한 우리 집 새주소, 언제 어디서나 도로명주소입니다.

유형 4 지역생활공간 개선형(평창군)

1. 신청사업명 : 방림 마을 환경 개선

※ 사업유형 : 4-1 마을 가꾸기 사업

2. 사업 추진배경 및 필요성

- 행락지·마을주변 환경개선을 통하여 마을이미지 제고 및 지역 주민의 삶의 질 향상
- 동계올림픽, 마을 행사 및 축제와 관련하여 테마가 있는 지역경관 조성

3. 사업 개요

- 사업명 : 마을가꾸기 사업
- 사업비 : 80,000천원(국비6,840천원 도비 2,000천원 군비71,160)
- 사업장 위치 : 방림면 일원
- 주요 사업내용
 - 방림삼거리 공원, 방림시가지, 계촌시가지 등 마을 내 화단조성 및 관리
 - 마을 주변 환경오염 물질 제거

4. 세부 추진내용(세부적으로)

구 분	주요 내용
세부 사업내용	1) 사업내용: 화단조성 및 마을 주변 환경오염물질 제거 2) 추진체계 및 추진방법 : 방림면에서 직접 추진 3) 사업의 주요 특징 : 초화류 식재로 마을경관 조성 4) 추진 일정 : 2015. 4~ 10월
소요인력 및 예산	1) 소요인력 및 인력산출 근거 <ul style="list-style-type: none"> ○ 소요인력 : 총 24명 (상반기 12명, 하반기 12명) ○ 소요인력 산출근거 <ul style="list-style-type: none"> - 65세 이상 : 3명(8개월, 15시간/주) - 65세 미만 : 9명(8개월, 26시간/주) 2) 소요예산 및 예산산출 근거 <ul style="list-style-type: none"> ○ 인건비 산출 근거

	<ul style="list-style-type: none"> - 계 : 76,776,570원 - 인건비 : 5,580원 × 104시간 × 9명 × 8월 = 41,783,040원 5,580원 × 60시간 × 3명 × 8월 = 8,035,200원 - 주차 및 월차수당 : 29,010원 × 9명 × 43일 = 11,226,870원 16,740원 × 3명 × 43일 = 2,159,460원 - 간식비 : 3,000원 × 12명 × 160일 = 3,172,000원 - 조장수당 : 5,000원 × 1명 × 160일 = 800,000원 - 4대보험료 : 9,600,000원 ○ 재료비 산출 근거 - 계 : 3,000,000원 - 재료비 : 호미, 장갑, 피복 등 = 3,000,000원
<p style="text-align: center;">기대 효과</p>	<ol style="list-style-type: none"> 1) 생산성 : 지역내 일자리 제공으로 경제 활성화 기여 2) 일자리 제공 정도 : 12명 연간 200일 정도
<p style="text-align: center;">사업의 발전가능성</p>	<ol style="list-style-type: none"> 1) 자립가능성 : 저소득층 일자리 제공으로 소득창출 2) 지속적인 일자리 제공 가능성 및 제공가능 일자리 수 <ul style="list-style-type: none"> ○ 매년 지속적으로 해야 되는 사업으로 지속적 일자리 제공이 가능하며, 일자리 수 24명

도약하는 평창, 함께 웃는 군민



대 화 면



수신 평창군수(경제체육과장)

(경유)

제목 2015년 지역공동체일자리 사업수요 및 발굴현황 파악 제출

1. 경제체육과-40969 (2014. 11 .12)호와 관련된 내용입니다.
2. 2015년 지역공동체일자리 사업수요 및 사업제안서를 붙임과 같이 제출 합니다.

- 붙임 : 1. 2015년 지역공동체일자리사업 사업수요 파악 1부.
2. 2015년 사업 제안서 1부. 끝.

대 화 면



주무관	박수균	산업개발담당	연가	총무담당	대결 2014. 11. 20.	대화면장	전결
					김경숙		

협조자

시행 대화면-12968 (2014. 11. 20.) 접수 경제체육과-42026 (2014. 11. 21.)

우 232-917 강원도 평창군 대화면 남산1길 28 (대화면사무소) / <http://www.happy700.or.kr>

전화번호 2716 팩스번호 330-2644 / psk21c@korea.kr / 비공개(5)

쉽고 편리한 우리 집 새주소, 언제 어디서나 도로명주소입니다.

유형 4 지역생 활공간 개선형(평창군)

1. 신청사업명 : 공공체육시설 및 공원 조성

※ 사업유형 : 4-1 마을 가꾸기 사업

2. 사업 추진배경 및 필요성

- 공원, 체육시설 및 주변 환경 개선을 통하여 마을이미지 제고와 지역주민의 삶의 질 향상
- 동계올림픽, 마을 행사 및 축제와 관련하여 테마가 있는 지역경관 조성을 위한 지속 가능한 일자리 창출로 지역경제 활성화 도모

3. 사업 개요

- 사업명 : 공공체육시설 및 공원 조성
- 사업비 : 105,000천원(국비 6,840천원 도비 2,000천원 군비 96,160)
- 사업장 위치 : 평창군 대화면 일원
- 주요 사업내용
 - 대화면 일원 경관조성 및 마을 주변 환경 오염물질 제거
 - 마을공원 및 도로변 화단 조성 관리를 통한 쾌적한 환경 조성

4. 세부 추진내용

구 분	주요 내용
세부 사업내용	1) 주요 사업내용 <ul style="list-style-type: none"> ○ 대화면 일원 경관조성 및 마을 주변 환경 오염물질 제거 <ul style="list-style-type: none"> - 초화류 식재를 통한 가로화단 및 꽃길 조성·관리 - 공원 주변 환경정비를 통한 건전한 여가생활 공간 마련 2) 추진체계 및 추진방법 <ul style="list-style-type: none"> ○ 사업계획에 따라 체계적으로 지역공동체일자리사업 참여자를 이용하여 기존의 가로화단 및 꽃길, 공원 관리 <ul style="list-style-type: none"> ○ 주변 정비를 통한 신규 화단조성 및 관리 3) 사업의 주요 특징 <ul style="list-style-type: none"> ○ 초화류 및 수목 식재를 통한 지역주민의 정서함양과 관광객들의 재방문 욕구를 충족시키는 경관조성으로 지역경제 활성화에 기여

	<p>4) 추진일정</p> <ul style="list-style-type: none"> ○ 2015. 04월 : 주변 환경 오염물질 제거 및 화단 정비 ○ 2015. 05월 ~ 07월 : 화분 배치, 초화류 식재, 제초작업 ○ 2015. 08월 ~ 10월 : 제초작업, 화분·화단·공원 관리
<p>소요인력 및 예산</p>	<p>1) 소요인력 및 인력산출 근거</p> <ul style="list-style-type: none"> ○ 소요인력 : 총 32명 (상반기 16명, 하반기 16명) ○ 소요인력 산출근거 <ul style="list-style-type: none"> - 65세 이상 : 5명(8개월, 15시간/주) - 65세 미만 : 11명(8개월, 26시간/주) <p>2) 소요예산 및 예산산출 근거</p> <ul style="list-style-type: none"> ○ 인건비 산출 근거 <ul style="list-style-type: none"> - 계 : 97,277,450원 - 인건비 : 5,580원 × 104시간 × 9명 × 8월 = 41,783,040원 5,580원 × 60시간 × 7명 × 8월 = 18,748,800원 - 주차 및 월차수당 : 29,010원 × 9명 × 43일 = 11,226,870원 16,740원 × 7명 × 43일 = 5,038,740원 - 간식비 : 3,000원 × 16명 × 160일 = 7,680,000원 - 조장수당 : 5,000원 × 1명 × 160일 = 800,000원 - 4대보험료 : 12,000,000원 ○ 재료비 산출 근거 <ul style="list-style-type: none"> - 계 : 8,000,000원 - 재료비 : 호미, 장갑, 피복 등 = 8,000,000원
<p>기대 효과</p>	<p>1) 생산성</p> <ul style="list-style-type: none"> ○ 대화면 일원의 공원 및 도로변 가로화단 조성 관리와 마을 주변 환경 오염물질을 제거함으로써 아름다운 마을의 이미지 제고 및 지역주민의 삶의 질 향상 ○ 아름다운 경관조성을 이용하여 평창더위사냥축제와 연계한 방문객의 증대에 따른 지역경제 활성화에 기여 <p>2) 일자리 제공 정도 : 특정 직업이 없는 근로능력 보유자에게 사업 참여 기회를 제공함으로써 가정경제 활성화 도모</p>
<p>사업의 발전 가능성</p>	<p>1) 자립가능성 : 도로변 가로화단, 공원관리 등 지속적인 경관조성과 그에 따른 관광객 유치로 지역축제와 연계하여 지역경제 활성화에 기여함은 물론 향후 마을별 자체적인 경관조성을 유도하여 자립할 수 있음</p> <p>2) 지속적인 일자리 제공 가능성 및 제공가능 일자리 수 : 초화류 및 수목식재를 통한 주민의 정서함양과 축제와 연계하여 방문객 증대를 도모하기 위해서는 지속적으로 필요한 사업으로 연간 20여명의 일자리를 제공할 수 있음</p>

도약하는 평창, 함께 웃는 군민



봉 평 면



수신 평창군수(경제체육과장)
(경유)

제목 2015년 지역공동체일자리 사업수요 제출

1. 경제체육과-40969(2014.11.12)호와 관련입니다.
2. 2015년 지역공동체일자리 사업수요를 불임과 같이 사업제안서를 제출 합니다.

불 임: 2015년 사업 제안서 2부. 끝.

봉 평 면



주무관	지호준	산업개발담당	이병문	산림과장	2014. 11. 21. 천장호
협조자					
시행	봉평면-13314	(2014. 11. 21.)	접수	경제체육과-42191	(2014. 11. 21.)
우	232-925 강원도 평창군 봉평면 기풍4길 10 (봉평면사무소)		/ http://www.happy700.or.kr		
전화번호	033-330-2736	팩스번호	033-330-2635	/ jikh1115@korea.kr	/ 대국민 공개

쉽고 편리한 우리 집 새주소, 언제 어디서나 도로명주소입니다.

유형 4 지역 생활공간 개선형(평창군)

1. 신청사업명 : 효석 문화 공원 꽃길 조성

※ 사업유형 : 4-1 마을 가꾸기 사업

2. 사업 추진배경 및 필요성

- 효석문화제와 연계하여 “메밀꽃 필 무렵” 테마가 있는 꽃길을 조성하여 마을주민과 관광객들에게 쾌적한 환경을 제공하고자 함.

3. 사업 개요

- 사업명 : 효석 문화 공원 꽃길 조성
- 사업비 : 63,000천원(국비6,840천원 도비 2,000천원 군비54,160)
- 사업장 위치 : 봉평면 평촌리 산1-5번지일원외 2개소

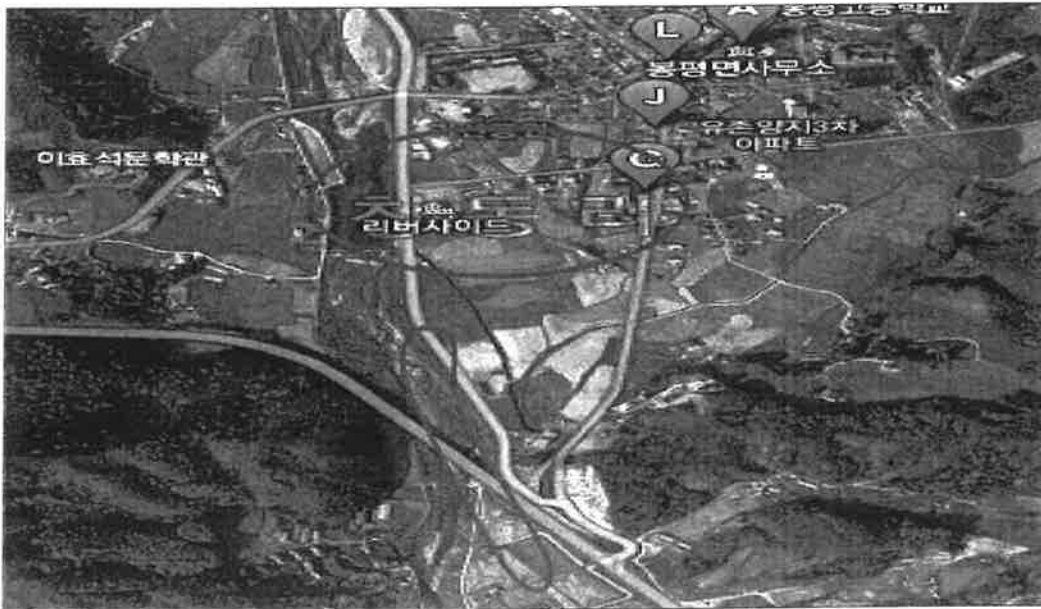

○ 주요 사업내용

- 효석문화 축제장 주변 공원 및 도로변 화단 조성관리
- 마을 및 주요도로변 경관관리 통하여 주민 및 관광객의 쾌적한 환경 조성

4. 세부 추진내용(세부적으로)

구 분	주요 내용
세부 사업내용	1) 가로화단, 도로변 및 공원관리 2) 참여자 선정 및 사업실시 농한기 제외 3) 2015.3월 ~ 10월 추진
소요인력 및 예산	1) 소요인력 및 인력산출 근거 ○ 소요인력 : 총 16명 (상반기 8명, 하반기 8명) ○ 소요인력 산출근거 - 65세 이상 : 2명(8개월, 15시간/주) - 65세 미만 : 6명(8개월, 26시간/주) 2) 소요예산 및 예산산출 근거 ○ 인건비 산출 근거 - 계 : 53,176,380원 - 인건비 : 5,580원 × 104시간 × 6명 × 8월 = 27,855,360원 5,580원 × 60시간 × 2명 × 8월 = 5,356,800원 - 주차 및 월차수당 : 29,010원 × 6명 × 43일 = 7,484,580원 16,740원 × 2명 × 43일 = 1,439,640원 - 간식비 : 3,000원 × 8명 × 160일 = 3,840,000원 - 조장수당 : 5,000원 × 1명 × 160일 = 800,000원 - 4대보험료 : 6,400,000원 ○ 재료비 산출 근거 - 계 : 10,000,000원 - 재료비 : 호미, 장갑, 피복 등 = 10,000,000원
기대 효과	1) 생산성 : 공원 및 가로변 화단조성으로 인한 경관마을 조성 2) 일자리 제공 정도 : 지역경제 일자리 창출
사업의 발전가능성	1) 지역경제 일자리 창출로 인한 저소득층 안정적 주거 환경 제공

도약하는 평창, 함께 웃는 군민



용 평 면



수신 평창군수(경제체육과장)
(경유)

제목 2015년 지역공동체일자리 사업수요 현황 제출

경제체육과-40969(2014.11.12)호와 관련하여 2015년 지역공동체일자리 사업수요 현황을 붙임과 같이 제출합니다.

- 붙임 : 1. 2015년 지역공동체일자리사업 사업수요 파악 1부.
- 2. 2015년 사업 제안서 1부. 끝.

용 평 면

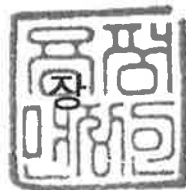

주무관	박경섭	산업개발담당	최은이	용평면장	2014. 11. 24.
				김철환	

협조자

시행 용평면-11998 (2014. 11. 24.) 접수 경제체육과-42317 (2014. 11. 24.)

우 232-932 강원도 평창군 용평면 경강로 2027 용평면사무소 / <http://www.happy700.or.kr>

전화번호 033-330-2755 팩스번호 033-330-2636 / rjscnr8691@korea.kr / 대국민 공개

쉽고 편리한 우리 집 새주소, 언제 어디서나 도로명주소입니다.

유형 4 지역 생활공간 개선형(평창군)

1. 신청사업명 : 장평·속사 마을 꽃길 조성

※ 사업유형 : 4-1 마을 가꾸기 사업

2. 사업 추진배경 및 필요성

- 용평면내 IC가 두 곳이 있어 교통 관문의 역할을 함
- 도로 요충지로서 도로변의 아름다운 꽃길 조성 필요.

3. 사업 개요

- 사업명 : 장평·속사 마을 꽃길 조성
- 사업비 : 51,000천원(국비6,840천원 도비 2,000천원 군비42,160)
- 사업장 위치 : 용평면 속사IC(속사리 464-3번지)외 2곳
(사업장 위치도 첨부)
- 주요 사업내용
 - 장평IC입구 (장평3거리 꽃길조성)
 - 속사IC입구 (속사3거리 꽃길조성)
 - 속사 및 이목정리 도로변 꽃길 조성

4. 세부 추진내용(세부적으로)

구 분	주요 내용
세부 사업내용	1) 사업내용(장평IC,속사IC, 속사 및 이목정리 도로변 꽃길 조성) 2) 추진체계 및 추진방법 (현재 조성된 도로변 꽃길이용 및 화분설치) 3) 사업의 주요 특징 (지역특성상 IC가 두 곳이 있는 평창군의 관문으로 도로변 미관조성이 필요함) 4) 추진 일정 : 2014.3 ~ 10월까지
소요인력 및 예산	1) 소요인력 및 인력산출 근거 ○ 소요인력 : 총 14명 (상반기 7명, 하반기 7명) ○ 소요인력 산출근거 - 65세 이상 : 2명(8개월, 15시간/주) - 65세 미만 : 5명(8개월, 26시간/주) 2) 소요예산 및 예산산출 근거

	<p>○ 인건비 산출 근거</p> <ul style="list-style-type: none"> - 계 : 46,006,390원 - 인건비 : 5,580원 × 104시간 × 5명 × 8월 = 23,212,800원 5,580원 × 60시간 × 2명 × 8월 = 5,356,800원 - 주차 및 월차수당 : 29,010원 × 5명 × 43일 = 6,237,150원 16,740원 × 2명 × 43일 = 1,439,640원 - 간식비 : 3,000원 × 7명 × 160일 = 3,360,000원 - 조장수당 : 5,000원 × 1명 × 160일 = 800,000원 - 4대보험료 : 5,600,000원 <p>○ 재료비 산출 근거</p> <ul style="list-style-type: none"> - 계 : 5,000,000원 - 재료비 : 호미, 장갑, 피복 등 = 5,000,000원
<p>기대 효과</p>	<p>1) 생산성 : 아름다운 꽃길 조성으로 관광지역 이미지 재고, 지역경제 활성화 등)</p> <p>2) 일자리 제공 정도 : 지역공동체 일자리 7명의 지역경제 활성화로 일자리 기회 제공</p>
<p>사업의 발전가능성</p>	<p>매년 지속적인 사업추진이 가능함</p>

사업장 위치도



도약하는 평창, 함께 웃는 군민



진 부 면



수신 평창군수(경제체육과장)

(경유)

제목 2015년 지역공동체일자리 사업 수요조사서 제출

경제체육과-40969 (2014.11.12)호와 관련하여 우리면의 2015년 지역공동체일자리 사업 수요조사서를 불임과 같이 제출코자 합니다.

불임 : 수요조사서 1부. 끝.

진 부 면

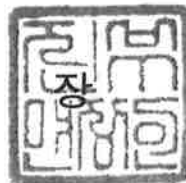

주무관	김경아	산업담당	이재관	총무담당	전결 2014. 11. 26. 박미경
협조자					
시행	진부면-14446	(2014. 11. 26.)	접수	경제체육과-42686	(2014. 11. 26.)
우	232-948 강원도 평창군 진부면 석두산2길 13 진부면사무소				/ http://www.happy700.or.kr
전화번호	033-330-2776	팩스번호	033-330-2647	/ ka6701@korea.kr	/ 비공개(5)

쉽고 편리한 우리 집 새주소, 언제 어디서나 도로명주소입니다.

유형 4 지역 생활공간 개선형(평창군)

1. 신청사업명 : 진부 마을 꽃길 조성

※ 사업유형 : 4-1 마을 가꾸기 사업

2. 사업 추진배경 및 필요성

- 쾌적한 녹지공간 조성으로 지역주민의 건강증진에 기여
- 다양한 초화류 등 식재를 통한 볼거리 제공 및 관광객 유치
- 동계올림픽, 마을 행사 및 축제와 관련하여 테마가 있는 지역경관 조성

3. 사업 개요

- 사업명 : 진부 마을 꽃길 조성
- 사업비 : 41,000천원(국비6,840천원 도비 2,000천원 군비32,160)
- 사업장 위치 : 진부면 석두산2길 13(진부면사무소)
- 주요 사업내용
 - 도로변 화단 가꾸기
 - 꽃길조성 및 잡초제거, 쓰레기 수거
 - 진부체육공원 내 유희 공간 정비

4. 세부 추진내용

구 분	주요 내용
세부 사업내용	1) 사업내용 ○ 마을 화단 가꾸기, 꽃길조성 및 잡초제거, 쓰레기 수거 등 2) 추진체계 및 추진방법 ○ 꽃묘 구입 후 식재, 잡초제거(예초기 사용) 등 3) 사업의 주요 특징 ○ 다양한 초화류 식재 등을 통한 볼거리 제공 ○ 잡초·쓰레기제거 등을 통한 쾌적한 지역 공간 제공 4) 추진 일정 ○ 시설물 정비 및 쓰레기 수거 : 3~11월

	○ 잡초 제거 및 꽃길 조성 : 3~11월
소요인력 및 예산	<p>1) 소요인력 및 인력산출 근거</p> <ul style="list-style-type: none"> ○ 소요인력 : 총 12명(상반기 6명, 하반기 6명) ○ 소요인력 산출근거 <ul style="list-style-type: none"> - 65세 이상 : 2명(8개월, 15시간/주) - 65세 미만 : 4명(8개월, 26시간/주) <p>2) 소요예산 및 예산산출 근거</p> <ul style="list-style-type: none"> ○ 인건비 산출 근거 <ul style="list-style-type: none"> - 계 : 38,836,400원 - 인건비 : 5,580원 × 104시간 × 4명 × 8월 = 18,570,240원 5,580원 × 60시간 × 2명 × 8월 = 5,356,800원 - 주차 및 월차수당 : 29,010원 × 4명 × 43일 = 4,989,720원 16,740원 × 2명 × 43일 = 1,439,640원 - 간식비 : 3,000원 × 6명 × 160일 = 2,880,000원 - 조장수당 : 5,000원 × 1명 × 160일 = 800,000원 - 4대보험료 : 4,800,000원 ○ 재료비 산출 근거 <ul style="list-style-type: none"> - 계 : 2,000,000원 - 재료비 : 호미, 장갑, 피복 등 = 2,000,000원
기대 효과	<p>1) 지역경제 활성화 도모 및 쾌적한 녹지 공간 조성으로 볼거리 제공</p> <p>2) 일자리 제공 정도 : 단순 일자리 제공으로 남녀 누구나 지속적으로 사업에 참여할 수 있음</p>
사업의 발전가능성	지속적인 마을가꾸기사업 추진 가능함

도약하는 평창, 함께 웃는 군민



대 관 령 면



수신 평창군수(경제체육과장)
(경유)

제목 2015년 지역공동체일자리 사업수요 제출

경제체육과-40969(2014.11.12)호와 관련하여, 2015년 지역공동체 일자리 사업 수요를 붙임과 같이 제출합니다.

붙임 2015년 지역공동체일자리사업 사업수요 1부. 끝.

대 관 령 면

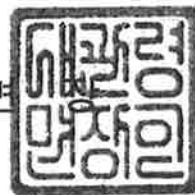

주무관	최문영	산업개발담당	문병덕	대관령면장	2014. 11. 26. 최원규
협조자					
시행	대관령면-12129	(2014. 11. 26.)	접수	경제체육과-42692	(2014. 11. 26.)
우	232-954	강원 평창군 대관령면 대관령로 83	/ http://www.happy700.or.kr		
전화번호	033-330-2787	팩스번호	033-330-2648	/ choemy1@korea.kr	/ 대국민 공개

쉽고 편리한 우리 집 새주소, 언제 어디서나 도로명주소입니다.

유형 4 지역 생활공간 개선형(평창군)

2. 신청사업명 : 공공체육시설 및 공원조성

※ 사업유형 : 4-1 마을 가꾸기 사업

2. 사업 추진배경 및 필요성

- 기존에 지속적으로 추진한 공원화사업으로 많은 공원과 가로화단이 조성되었으나 주민의 주변환경에 관심이 많아지고 생활의 고급화로 많은 공원과 쾌적한 주변 환경을 요구 하는바 지속적으로 새로운 공원 조성 및 관리가 필요함.
- 공원조성 및 시설 관리사업으로 마을 경관을 아름답고 쾌적한 고원휴양지의 이미지로 만들어 다시 찾고 싶은 마을을 조성, 도로변 방치된 휴면공유지를 공원화함으로써 쾌적하고 아름다운 마을을 가꾸기 위함.

3. 사업 개요

- 사업명 : 공공체육시설 및 공원조성
- 사업비 : 88,000천원(국비6,840천원 도비 2,000천원 군비79,160)
- 사업장 위치 : 대관령면 횡계리, 유천리 일원(사업장 위치도 첨부)
- 주요 사업내용
 - 공원정비 및 시설관리(8개소)
 - 공원 내 야생화보식

4. 세부 추진내용(세부적으로)

구 분	주요 내용
세부 사업내용	1) 공원조성 및 시설 관리 2) 3월 사업계획수립, 4월 사업준비 , 5,6,7,8,9사업, 10월완료
소요인력 및 예산	1) 소요인력 및 인력산출 근거 ○ 소요인력 : 총 20명 (상반기 10명, 하반기 10명)

	<ul style="list-style-type: none"> ○ 소요인력 산출근거 <ul style="list-style-type: none"> - 65세 이상 : 2명(8개월, 15시간/주) - 65세 미만 : 8명(8개월, 26시간/주) 2) 소요예산 및 예산산출 근거 <ul style="list-style-type: none"> ○ 인건비 산출 근거 <ul style="list-style-type: none"> - 계 : 67,516,360원 - 인건비 : 5,580원 × 104시간 × 8명 × 8월 = 37,140,480원 <li style="padding-left: 40px;">5,580원 × 60시간 × 2명 × 8월 = 5,356,800원 - 주차 및 월차수당 : 29,010원 × 8명 × 43일 = 9,979,440원 <li style="padding-left: 40px;">16,740원 × 2명 × 43일 = 1,439,640원 - 간식비 : 3,000원 × 10명 × 160일 = 4,800,000원 - 조장수당 : 5,000원 × 1명 × 160일 = 800,000원 - 4대보험료 : 8,000,000원 ○ 재료비 산출 근거 <ul style="list-style-type: none"> - 계 : 20,000,000원 - 재료비 : 공원 보식 초화류구입 및 자재대 20,000,000원
<p style="text-align: center;">기대 효과</p>	<ul style="list-style-type: none"> 1) 생산성 : 마을경관을 아름답고 쾌적한 고원휴양지의 이미지 만들어 다시 찾고 싶은 마을을 조성하며, 도로변에 방치된 휴면공유지를 공원화함으로써 쾌적하고 아름다운 마을을 가꾸기 위함 2) 지역경기활성화 및 일자리 제공
<p style="text-align: center;">사업의 발전가능성</p>	<p>공원조성 및 시설물 관리로 지속적인 일자리 제공</p>

-위 지도

□ 공원 ■ 체육공원

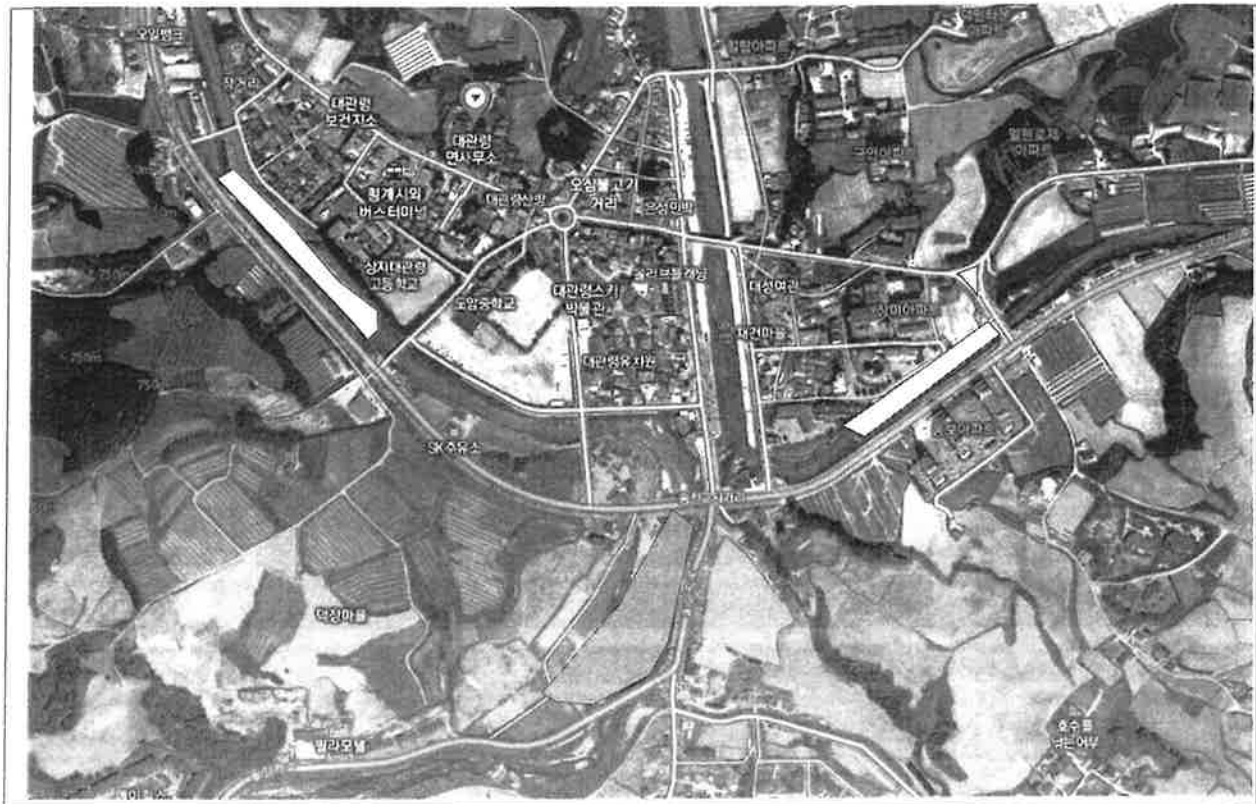

도약하는 평창, 함께 웃는 군민



봉 평 면



수신 평창군수(경제체육과장)

(경유)

제목 2015년 지역공동체일자리 사업수요 제출

1. 경제체육과-40969(2014.11.12)호와 관련입니다.
2. 2015년 지역공동체일자리 사업수요를 붙임과 같이 사업제안서를 제출 합니다.

다.

붙 임: 2015년 사업 제안서 2부. 끝.

봉 평 면



주무관	지호준	산업개발담당	이병문	산림과장	2014. 11. 21.
					천장호

협조자

시행 봉평면-13314 (2014. 11. 21.) 접수 경제체육과-42191 (2014. 11. 21.)

우 232-925 강원도 평창군 봉평면 기풍4길 10 (봉평면사무소) / <http://www.happy700.or.kr>

전화번호 033-330-2736 팩스번호 033-330-2635 / jjkh1115@korea.kr / 대국민 공개

쉽고 편리한 우리 집 새주소, 언제 어디서나 도로명주소입니다.

유형 4 지역 생활공간 개선형(평창군)

1. 신청사업명 : 폐자원활용사업

※ 사업유형 : 4-3 자원재생사업

2. 사업 추진배경 및 필요성

- 폐자원 재활용 수거정리에 의한 자원 재활용으로 일자리 창출 및 마을 주변 환경 정리로 쾌적한 환경 조성하고자 함.

3. 사업 개요

- 사업명 : 자원재생 사업
- 사업비 : 15,500천원(국비6,840천원 도비 2,000천원 군비6,660)
- 사업장 위치 : 봉평면 창동리 재활용센터
- 주요 사업내용
 - 폐자원 재활용 및 수거정리(헌옷 수거 및 재활용 자원 정리)

4. 세부 추진내용(세부적으로)

구 분	주요 내용
세부 사업내용	1) 폐자원 수거정리 2) 참여자 선정 및 사업실시 3) 2015.1월 ~ 12월 추진
소요인력 및 예산	1) 소요인력 및 인력산출 근거 ○ 소요인력 : 총 4명 (상반기 2명, 하반기 2명) ○ 소요인력 산출근거 - 65세 미만 : 2명(8개월, 26시간/주) 2) 소요예산 및 예산산출 근거 ○ 인건비 산출 근거 - 계 : 15,139,980원 - 인건비 : 5,580원 × 104시간 × 2명 × 8월 = 9,285,120원 - 주차 및 월차수당 : 29,010원 × 2명 × 43일 = 2,494,860원 - 간식비 : 3,000원 × 2명 × 160일 = 960,000원 - 조장수당 : 5,000원 × 1명 × 160일 = 800,000원 - 4대보험료 : 1,600,000원 ○ 재료비 산출 근거 - 계 : 500,000원 - 재료비 : 호미, 장갑, 피복 등 = 500,000원
기대 효과	1) 헌옷 수거 및 재활용 자원 발생 정리 재사용 기대
사업의 발전가능성	1) 폐자원 수거정리에 의한 쓰레기 발생량 줄이며, 깨끗한 마을 환경 조성 기대

도약하는 평창, 함께 웃는 군민



평 창 군



수신 경제체육과장
(경유)

제목 2015년 지역공동체 일자리 수요 및 사업제안서 제출

경제체육과-40969(2014.11.12)호 관련 2015년 지역공동체 일자리 수요 및 사업 제안서를 붙임과 같이 제출합니다.

붙임 수요 및 사업제안서 각1부. 끝.

주민생활지원과장



주무관 손혜연 여성가족담당 이서진 복지기획담당 대결 2014. 11. 17. 주민생활지원 전결
전호근 과장

협조자

시행 주민생활지원과-68977 (2014. 11. 17.) 접수 경제체육과-41531 (2014. 11. 17.)

우 232-700 강원도 평창군 평창읍 군청길 78 (평창군청) 주민생활지원 / <http://www.happy700.or.kr>
과

전화번호 033-330-2178 팩스번호 033-330-2557 / chs2009@korea.kr / 대국민 공개

쉽고 편리한 우리 집 새주소, 언제 어디서나 도로명주소입니다.

유형 5 서민생활 지원형(평창군)

1. 신청사업명 : 다문화가정 한국어 교육, 아이돌봄서비스 사업

※ 사업유형 : 5-2 다문화 가정 지원사업

2. 사업 추진배경 및 필요성

- 다문화가족지원센터 한국어교육 프로그램 교육효과 극대화
- 방문교육, 상담, 육아정보나눔터 등을 이용하기 위해 다문화가족 지원센터를 방문하는 다문화가정에게 적절한 서비스 제공

3. 사업 개요

- 사업명 : 다문화가정 한국어교육, 아이돌봄서비스 사업
- 사업비 : 29,000천원(국비6,840천원 도비 2,000천원 군비20,160)
- 사업장 위치 : 평창군 평창읍 평창중앙로 67 평창군문화복지센터 내 2층
(평창군다문화가족지원센터)
- 주요 사업내용
 - 다문화가정 한국어교육, 방문상담 : 2명
 - 다문화가족지원센터 육아정보나눔터 프로그램 운영 : 2명

4. 세부 추진내용(세부적으로)

구 분	주요 내용
세부 사업내용	1)주요업무 ○ 다문화가족 한국어교육 - 대상자 : 10가정 - 언어소통의 문제로 한국생활 조기정착에 어려움을 겪고 있는 입국 초기결혼 이민자(입국 5년 이하), 다문화가족 자녀(만3세~12세이하) 및 중도입국자녀(만18세 이하)에게 한국어교육 서비스 제공 ○ 다문화가족 방문상담 서비스 - 대상자 : 10가정 - 다문화가족의 언어, 문화 등의 차이로 인해 가출, 자살, 이혼과 같이 심각한 가정해체 문제로 전이되는 것을 사전에 예방하기 위하여 방문 상담서비스 제공

	<p>○ 평창군다문화가족지원센터 육아정보나눔터 운영</p> <ul style="list-style-type: none"> - 대상자 : 20가정 - 다문화가족지원센터를 이용하는 인근지역 다문화가족 및 자녀를 대상으로 아이돌봄 서비스와 언어지도 및 통번역서비스지원(학교가정통신문, 학교숙제 돌봐주기 등) 등 프로그램 운영 <p>2) 추진일정</p> <p>○ 2015년 1월~12월 : 다문화가족지원센터 각종교육, 육아정보나눔터 운영, 강의실 관리, 특성화사업 및 행사 등 지원</p> <ul style="list-style-type: none"> - 월요일 ; 생활체육교실지원, 센터내 강의실 청소 - 화요일 : 은누리교실, 정보화교육 지원 - 수요일 : 생활체육교실, 한국어교실 지원 - 목요일 : 은누리교실, 정보화교육 지원 - 금요일 : 한국어교실, 자조모임 지원 <p>※ 평균 주1회 특성화 사업 및 행사 진행 지원</p>
<p>소요인력 및 예산</p>	<p>1) 소요인력 및 인력산출 근거</p> <ul style="list-style-type: none"> ○ 소요인력 : 총 8명 (상반기 4명, 하반기 4명) ○ 소요인력 산출근거 - 65세 미만 : 4명(8개월, 26시간/주) <p>2) 소요예산 및 예산산출 근거</p> <ul style="list-style-type: none"> ○ 인건비 산출 근거 - 계 : 28,679,960원 - 인건비 : 5,580원 × 104시간 × 4명 × 8월 = 18,570,240원 - 주차 및 월차수당 : 29,010원 × 4명 × 43일 = 4,989,720원 - 간식비 : 3,000원 × 4명 × 160일 = 1,920,000원 - 4대보험료 : 3,200,000원
<p>기대 효과</p>	<p>1) 기대효과</p> <ul style="list-style-type: none"> ○ 다문화가족지원센터 교육 및 사업의 부족한 인력을 충원시켜 교육, 상담 등 다문화가족 및 아동들에게 적절한 서비스 제공 ○ 한글교육 가능한 고급인력에게 일자리를 제공하여 일자리 참여자와 다문화가정 수혜자에게 삶의 의욕과 희망을 제공
<p>사업의 발전가능성</p>	<p>1) 향후계획</p> <ul style="list-style-type: none"> ○ 다문화가족의 멘토로 지속적인 봉사자 활동 : 언어소통의 문제로 한국 생활 조기정착에 어려움을 겪고 있는 입국 초기 결혼이민자(입국5년 이하), 다문화가족 자녀 및 중도입국자녀에게 한국어교육 서비스 제공 ○ 다문화가족지원센터 사업추진의 연속성으로 지속적인 일자리 참여자 지원이 가능함