

2002년도하반기군정주요사업장  
현지확인계획 및 결과

평 창 군 의 회

# 2002년도하반기군정주요사업장 현 지 확 인 계 획

의 안 번 호	29
------------	----

발의연월일 : 2002.11.8

발의자 : 고응중의원의외 6인

## 1. 제안이유

2002년도 추진중인 군정 주요투자사업이 군민복리증진이라는 목표를 향하여 추진되고 있는지를 확인하여 주민의견을 반영하고 문제점이 있을시 이를 시정하기 위하여 2002년도 군정주요사업장 현지확인을 실시하기 위함.

## 2. 주요내용

가. 기 간 : 2002.11.14 ~ 11.19

나. 대상사업 : 40개 사업

다. 확 인 자 : 의장외 7명

라. 중점 확인사항

- 수해복구공사 착공실태
- 수해복구공사 현실성 여부
- 미진 사업에 대한 이유 및 조기착공 독촉
- 정실시공 확인 및 지역주민여론 청취
- 지역주민 수해도 분석 및 사후관리 실태 확인
- 현지확인 지적사항에 대한 집행부 처리결과

## 3. 참고사항 : 없 음

# 2002년도 하반기 군정주요사업장 현 지 확 인 계 획

2002년도 추진중인 군정 주요투자사업이 군민복리증진을 위하여  
향하여 추진되고 있는지를 확인하여 주민의견을 반영하고 문제점이  
있을시 이를 시정하기 위함

## ▣ 기본계획

1. 기 간 : 2002.11.14 ~11.19(기간중 5일)

2. 대상사업 : 40개 사업

가. 2002년도 주요투자사업중

- 수해복구사업, 고액투자사업, 민원발생사업, 부진사업

나. 2002년도 상반기 현지확인결과 지적사항 처리실태

다. 기타 군정주요 투자사업

※ 현지확인대상 사업장 목록 「별첨 1」

3. 확 인 자 : 의장외 의원 7명

4. 확 인 반 : 1개반 운영

가. 반 장 : 우강호 의장

나. 반 원 : 신교선부의장, 이만재의원, 차재천의원, 고응종의원  
이수현의원, 심재국의원, 김영해의원

다. 사무보조 : 전문위원 박태영, 의사담당 최원규, 행정7급 최순철

## ▣ 세부시행계획

### 1. 확인일정 및 시간계획

#### 가. 확인일정

일자별 시간별	11.14(목)		11.15(금)		11.16(토)		11.18(월)		11.19(화)	
		오후 (13:30)	오전 (10:00)	오후 (13:30)	오전 (10:00)		오전 (10:00)	오후 (13:30)	오전 (10:00)	오후 (13:30)
읍면별		미탄	도암	진부	방림		용평	봉평	대화	평창

#### 나. 시간계획

시 간 계 획			활 동 내 용	비 고
부 터	까 지	소 요		
-	10:00		● 읍·면사무소 도착	오후
10:00	10:30	30분	● 사업추진상황 보고 청취(질의)	
10:30	12:00	90분	● 사업장 현지확인	
12:00	13:00	60분	● 중 식	
13:00	13:30	120분	● 이 동	
13:30	14:00	60분	● 사업추진상황 보고 청취(질의)	
14:00	15:30	90분	● 사업장 현지확인	
15:30	16:00	30분	● 현지확인결과 토의 및 집계	

### 2. 중점 확인사항

- 수해복구공사 착공실태
- 수해복구공사 현실성 여부
- 미진 사업에 대한 이유 및 조기착공 독촉
- 정실시공 확인 및 지역주민여론 청취
- 지역주민 수해도 분석 및 사후관리 실태 확인
- 현지확인 지적사항에 대한 집행부 처리결과

## ▣ 집행부 협조사항

### 1. 사업추진상황 제출 「별첨2」

가. 대상사업 : 사업목록에 의한 모든사업

※ 사업성격에 따라 자율조정

나. 작성기준일 : 2002. 11.8(금)

다. 제출기한 : 2002.11.13(수) 10:00한

라. 규 격 : A4 상철

마. 편 철 : 해당 읍·면별 편철(집행부 실과 직제순)

바. 제출부수 : 14부

사. 기타사항

○ 2002년도 하반기 지적사항 및 건의사항 처리결과 보고 :아래요령

☞ 실적별 추진상황뒤에 편철하여  
2002년도 추진상황 보고서  
병행보고

- ※① 지적내용 : 의회에서 지적한 사항
- ② 처리계획 : 처리결과 제출시 기재된 내용
- ③ 현재추진상황 : 현재추진중인 사항

2002년도 상반기 군정주요사업장 현지확인 처리결과		
○제목:000000000		
①지적내용	②처리계획	③현재추진 상 황

○ 부속서류 처리 : 3장 이내일 경우 상황표뒤에 편철, 3장을 초과할 경우 따로 편철

## 2. 사업현황 설명 및 현지안내

### 가. 사업장별 현황설명 : 좌석배치도 「별첨3」

- 일 시 : 현지확인 당일
- 장 소 : 읍·면별 회의실
- 내 용 : 사업장 세부추진상황 설명 및 질의·답변
- 참석자 : 의원, 의회공무원, 집행부 실과소장
- 보고자 : 해당 실·과·소장 및 읍·면장
- 보고순서 : 읍·면 보고후 실과소 보고

※ 실과소장 불참시 기획실장 보고, 읍·면장 불참시 기획실장  
또는 읍면 담당 실과소장이 보고

- 진행순서
  - 개회선언 및 인사(반장)
  - 읍·면장 인사, 읍·면소관 보고
  - 집행기관 보고(실과소)
  - 질의·답변
  - 마무리 인사 및 종료선언
  - 현지확인 활동

### 나. 현지확인 안내

- 안 내 : 읍·면장 및 사업주관 실·과·소장
- 내 용 : 질의사항에 대한 설명

#### 다. 기타사항

- 현지확인 시간표 작성 : 해당 읍·면
- 차량지원 : 무쏘 1대
- 중식관계 : 사무과에서 직접 결정 예약

### ■ 행정사항

#### 1. 현지확인활동 자료준비

- 가. 대상사업 : 사업목록에 의한 모든사업
- 나. 자료제공 : 집행부 대상사업별 추진상황
- 다. 자료제공일 : 2002.11.13 10:00한

#### 2. 현지확인 이동차량 대책

- 가. 읍·면도착 및 귀가 : 의원개별
- 나. 차량대책 : 총3대
  - 의 회 : 2대(승용차1, 무쏘1)
  - 집행부 : 1대(무쏘)

#### 3. 소요경비 : 의원 공통경비(의정활동 205-05)

#### 4. 기타사항

- 활동사항별 기록유지
- 보조자료 수집 및 확인순서 읍·면별 적의조정

## 읍 · 면별 현지확인사업장 현황

읍 면 별	사 업 장	비 고
<b>계</b>	<b>38</b>	
평 창 읍	5	
미 탄 면	3	
방 림 면	4	
대 화 면	14	
봉 평 면	4	
용 평 면	3	
진 부 면	1	
도 암 면	4	



『별첨1』

# 2002년도 하반기 현지확인 목록

읍 면	대 상 사 업	비 고
평 창 읍	5건	
	1. 약수 대학진입로 확포장공사 2. 평창공설테니스장 조성공사 3. 주진천(소하천)수해복구공사 4. 입탄리(소하천)수해복구공사 5. 약수~입탄간 농어촌도로 확포장사업	
미 탄 면	3건	
	1. 피로연장 신축사업 2. 공중화장실 신축사업 3. 물고추냉이 실증재배 시범사업	
방 림 면	4건	
	1. 방림 취락지구 개발사업 2. 방림4리 마을회관 정비사업 3. 다목적 체육관 건립사업 4. 방림3리 간이상수도 시설개량사업	
대 화 면	14건	
	1. 신리 발기반정비사업 2. 군립대화도서관 건립공사 3. 대화체육관 보수공사 4. 대화체육공원 조성사업 5. 대화~개수간 도로(군도4호선)확포장공사 6. 금당 자연휴양림 조성사업 7. 상안미 폐천부지개발 계획수립용역 8. 대화 도시계획도로 개설사업 9. 가평 산촌마을 조성사업 10. 대화초 명성되찾기 건립사업 11. 큰골천(소하천)정비사업 12. 대화 하수종말처리장 건립사업 13. 신리~마평간 군도 확·포장공사 14. HAppy700콘 종자지원사업	

읍 면	대 상 사 업	비 고
봉 평 면	4건	
	1. 이효석문학관 조성사업 2. 봉평상수도 시설확장공사 3. 무이 예술관 조성사업 4. 덕거 연극인촌 조성사업	
용 평 면	3건	
	1. 용평 체육공원 조성사업 2. 이목정 위험도로 정비 및 배수 암거 설치공사 3. 장평 취락지구 도로개설사업	
진 부 면	1건	
	1. 간평리 김말곶외 6건 건축허가 사항 - 서류일체 - 조건부 허가내용(하천점용허가 포함) - 상수원 보호구역 지정고시 사항	
도 암 면	4건	
	1. 도암 하수종말처리장 시설공사 2. 도암 수해복구공사(사업명, 예산액, 공정등 전체추진상황표 작성) 3. 차항 생활용수 개발사업 4. 용평리조트 하수종말처리장	

『별첨2』

○ ○ ○ ○ ○ **사 업**  
 <필요시 서식조정 사용>

**사 업 개 요**

- 시행부서 :
- 위    치 :
- 사업규모 :
- 사    업    비 :                      천원
  - 국    비 :                      도    비 :                      군    비 :                      자부담 :
- 사업기간 :
- 현    공    정 :                      %
  - 부분별 현공정에 대한 추진내용
- 추진상황

시행(품의) 일    자	입    찰 일    자	계    약 일    자	계    약 방    법	예산액 (천원)	계    약    금    액(천원)			예    산 잔    액
					계	도    급	관    급	

착공(예정) 일    자	준공(예정) 일    자	설계변경내역(천원)			도급업체	감    독 공무원
		일    자	증감액	변경금액		

※설계변동사유 :

**기타 문제점 및 대책,건의사항,민원사항등**

『별첨3』

《자리배치도》

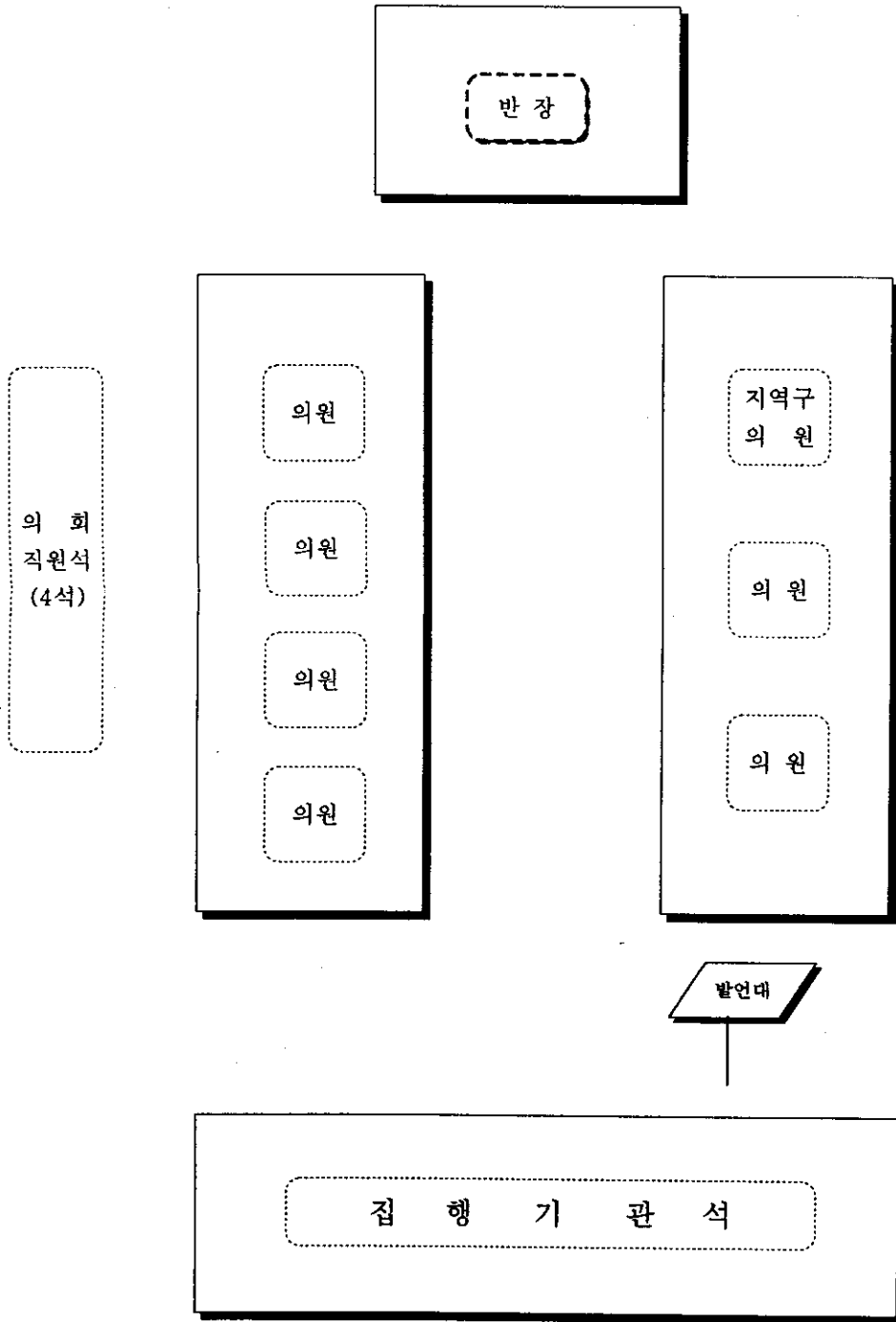

# 2002년도 하반기 군정주요사업장 현 지 확 인 결 과

## □ 확 인 개 요

- 주 관 : 평창군의회
- 기 간 : 2002. 11.14 ~11.19(5일간)
- 대상사업 : 수해복구 및 군정 주요투자사업장 38개소
- 확 인 반 : 1개반 8명
  - 반 장 : 우강호 의장
  - 반 원 : 신교선 부의장, 이만재의원, 차재천의원, 고응종의원, 이수현의원, 심재국의원, 김영해의원
  - 사무보조 : 박태영, 최원규, 최순철

## ○ 주요내용

- 2002년 주요투자사업중
  - 여론화사업, 고액투자사업, 각종 시책사업등
- 2002년도 상반기 군정주요사업장 현지확인 지적사항 이행실태
- 기타 수해복구사업장

## □ 확 인 결 과

### 가. 사업장 확인 및 지적사항

구 분 읍면별	대상사업장	확인사업장	지 적 사업장	건의사업	확인일자
계	38	38	6	7	
평 창 읍	5	5		2	11.19
미 탄 면	3	3	1	2	11.14
방 림 면	4	4	1		11.16
대 화 면	14	14	3	1	11.18
봉 평 면	4	4		1	11.19
용 평 면	3	3	-	-	11.18
진 부 면	1	1	1		11.15
도 암 면	4	4		1	11.15

# 건의사항조서

확인읍면	평창읍
사업명	평창공설테니스장 조성사업
시행부서	문화관광과
지적내용	평창공설테니스장 운영관리지침 마련
세부사항	<p>평창읍 종부리 산69번지 일원에 조성한 평창공설테니스장에 대하여는 수익자(사용자)부담원칙과 공설테니스장으로서의 기능, 관리인력 부족으로 인한 민간위탁을 할 수 없이 없는 군의 입장을 종합적으로 검토하여 조속한 시일내에 운영지침을 마련하여 관리하기 바람</p>

# 건의사항조서

확인읍면	평창읍
사업명	주진천(소하천)수해복구공사
시행부서	건설과
지적내용	주진천(소하천) 수해복구공사 하상폭 재검토
세부사항	<p>수해복구공사로 추진중인 주진천 소하천 정비공사와 관련하여 본 공사는 상류 하상폭이 4m 반면, 하류 하상폭은 1m도 안 되는 상황임. 따라서 본 공사가 현황대로 추진된다면 매년 농작물 피해등 지속적인 수해가 예상되는 바, 전면적인 재조사를 통하여 항구적인 수해복구공사가 이루어질 수 있도록 하여주기 바람.</p>



# 지 적 사 항 조 서

확인읍면	미 탄 면
사 업 명	미탄복지회관 피로연장 신축사업
시행부서	환경복지과
지적내용	미탄 복지회관 피로연장 증축
세부사항	<p>미탄면민의 편익을 도모하고자 2002년도에 신축한 미탄 복지회관 피로연장 신축사업은 좌석수(기존 259석 → 신축후 155석)에 있어 기존시설보다 현저하게 줄어드는등 예산투자에 비해 그 효율성이 떨어져 주민들로부터 많은 불평이 있는 바, 2층 증축사업을 위한 추가예산을 조속히 확보하여 주민불편을 적극적으로 해소하기 바람.</p>

# 건의사항조사서

확인읍면	미 탄 면
사업명	미탄상수도 이전사업(대상외)
시행부서	지역도시과
지적내용	미탄상수도 이전사업 다양한 검토후 추진
세부사항	<p>개발촉진지구 지원사업으로 추진예정인 미탄상수도 이전사업과 관련, 이전예정 수원지는 인근 산림지역에 대한 광범위한 벌채로 인한 급격한 수원저하로 수원지로 부적합하다는 여론이 확산되고 있고 이러한 현상이 현실로 나타날 것으로 예상되는등 다양하게 문제점이 제기되고 있는 바, 기존 시설에 대한 정수시설 설치등 여러가지 대안을 주민과 면밀히 협의·수렴하여 사업결정을 하여 주기바람.</p>

# 건의 사항 조서

확인읍면	미 탄 면
사 업 명	물고추냉이 실증재배 시범사업
시행부서	기술개발과
지적내용	물고추냉이 소득화 방안 검토
세부사항	<p>현재 창3리에 시범사업으로 추진하고 있는 물고추냉이 재배시험사업에 대하여는 기후, 수온, 수질, 소득등 종합적인 여건이 미탄지역에 적합한지를 정확히 분석해보고 적합할 경우 대체작목으로 집중·육성하여 주기 바람.</p>

# 지 적 사 항 조 서

확인읍면	방 림 면
사 업 명	다목적 체육관 건립사업
시행부서	문화관광과
지적내용	다목적 체육관 부대시설 확보
세부사항	<p>체육관등 시설설치 사업은 건물뿐 만 아니라 각종 부대 시설을 충분히 고려하여 사업을 추진하여야 함에도 평창군이 계획성없이 즉흥적으로 주민과 약속하여 설치한 본 사업은 주차장등 부대시설이 마련되어 있지 않아 이용에 있어 많은 불편이 따르고 있는 바,</p> <p>복지회관 피로연장 철거(이전)를 통한 주차장확보등 본 시설에 대한 종합적인 문제를 진단하여 이를 해결할 수 있도록 하기 바라며, 차후 이러한 시설에 대하여는 부대시설을 연계한 사업성 검토를 하기 바람.</p>

# 지 적 사 항 조 서

확인읍면	대 화 면
사 업 명	대화체육관 보수사업
시행부서	문화관광과
지적내용	대화체육관 부실부분에 대한 종합적 검토
세부사항	<p>98년 6월 완공한 대화체육관을 4년이 지난 현재에서 검토해 보면 얼마 지나지 않은 건물이 적은 우기에도 지붕누수 현상이 발생할 뿐 만 아니라 난방시설은 건물구조에 맞지 않아 준공후 단 한번도 가동하지 못하는등 건물전반에 많은 문제점이 발생하고 있음. 이는 건립당시 평창군이 체육관건립에 따른 노하우 부족과 낙후된 설계기법 사용으로 이러한 문제점이 현실로 드러나고 있다고 판단됨.</p> <p>따라서 대화체육관에 대하여는 종합적인 문제점을 파악하여 문제점이 한번에 해결될 수 있도록 노력하기 바람.</p>

# 지 적 사 항 조 서

확인읍면	대 화 면
사 업 명	금당 자연휴양림 조성사업
시행부서	임업경영과
지적내용	금당 자연휴양림조성사업 추진철지
세부사항	<p>침체된 남부권 개발을 위하여 대화면 개수리 산44번지 일원에 고시 지정받은 『금당 자연휴양림 조성사업』과 관련, 본 사업은 1998년 7월 7일 고시·지정되었음에도 4년이 지나도록 사업을 전혀 추진하지 않고 사장시킨 부분은 매우 유감스러운 일이 아닐 수 없으며 이 부분에 대하여 주민들은 행정에 대한 많은 불신을 가지고 있음.</p> <p>따라서 2003년도 편입사유지 매입비 예산반영을 시점으로 조기에 사업을 추진하여 주민소득화 할 수 있도록 하기바람.</p>

# 지 적 사 항 조 서

확인읍면	대 화 면
사 업 명	대화초 명성되찾기사업
시행부서	임업경영과
지적내용	대화초 명성되찾기사업 추진철지
세부사항	<p>2002년도 대화초 추진사업을 보면, 농가들의 경험 및 의지 부족으로 인한 수매부족으로 주문을 받고도 공급을 하지 못하는등 수급조절에 막대한 문제가 발생하여 대화초 명성되찾기에 많은 문제가 발생하였음.</p> <p>따라서 행정의 생산과 수매, 수급등에 만전을 기하여 대화초 명성되찾기 사업이 조기에 성과를 거둘 수 있도록 노력하기 바람.</p>

# 건의사항조사서

확인읍면	대화면
사업명	군립대화도서관 신축사업
시행부서	문화관광과
지적내용	군립대화도서관 부족예산 확보 및 냉방시설 검토
세부사항	<p>차항2리에 건축된 유덕아파트는 당초 사업계획 승인시 오수관로를 2003년 7월 완공을 목표로 대화면 대화리 1172번지 일원에 지하 1층, 지상2층으로 건립중인 대화군립도서관 건립사업과 관련, 설계변경에 따른 추가사업비 부분에 대하여는 조속히 예산을 확보하기 바라며, 특히 냉방시설 설치 부분에 대하여 축냉식심야냉방와 온풍을 같이 병행할 수 있는 기종선택을 적극 검토하기 바람.</p>



# 건의사항조서

확인읍면	봉 평 면
사업명	효석문학관 조성사업
시행부서	문화관광과
지적내용	효석문화제 장기적인 안목의 분산대책 검토
세부사항	<p>평창군 대표적인 축제로 날로 발전을 더해가는 효석문화제는 현재 봉평을 중심으로 집중되어 행사장을 진입하는데 상당한 시간이 소요되는등 관광객들로 하여금 많은 불편을 초래하고 있는 바,</p> <p>우리군 대표적 축제로 발전하기 위하여는 용평,대화,진부까지 메밀꽃식재와 볼거리 행사를 마련하는등 장기적인 안목의 분산정책이 필요하다고 판단되므로 시간을 두고 검토하기 바라며,</p> <p>특히 효석문화제는 상징인 "메밀"부분에 대하여는 전면적인 확산식재가 필요하다고 판단되므로 사유지 식재가 현실적으로 어렵다면 임야등 균유화하여 식재하는 방안을 검토하기 바람</p>

# 지 적 사 항 조 서

확인읍면	진 부 면
사 업 명	김만겸외 6건의 건축허가
시행부서	지역도시과
지적내용	간평리일대 건축허가시 조건부사항 관리·감독철저
세부사항	<p>2000. 9.29일 김만겸외 6건의 허가지역인 간평리 575번지 일대는 평창군이 상수도 시설확장 공사에 따라 2001. 1.18 일 강원도에 상수원 보호구역을 지정신청하여 2001.4.7일 상수원보호 구역으로 지적고시한 지역으로</p> <p>이미 평창군은 허가당시 상수도 보호구역에 포함될 예정 지역으로 인지하고 있었음에도 오·폐수 배출이 많은 대규모 음식점 및 여관시설을 허가한 사항은 매우 유감스러운 일이 아닐 수 없을 뿐 만 아니라</p> <p>이는 평창군이 식수원 보호 또는 하천보존등을 이유로 농지 전용허가등 수많은 인·허가 사항을 불허하며 행정심판·소송도 감내하는 기존 군의 입장과 군정방향에도 전혀 맞지 않는다고 판단됨.</p> <p>이에 따라 진부상수도 수혜자인 주민모두가 평창군 행정에 많은 의혹과 불신을 가지고 있는 바, 이 집단시설에서 배출되는 오폐수에 대하여는 당초허가시 하류까지의 오수관로를 설치를 성실히 이행하도록 하기 바라며,</p> <p>특히 차집관리 시공시는 공작물 설치허가시 조건한 "관계 공무원의 사전검측, 시공완료후 관로내부 수질검사,관로 내 촬영한 CC-TV자료 제출"를 반드시 이행하도록 하기 바람.</p>

# 건의사항조서

확인읍면	도암면
사업명	차항리 생활용수 개발사업
시행부서	지역도시과
지적내용	차항리 유덕아파트 사업시행자 생활용수사업 운영비 부담검토
세부사항	<p>차항2리에 건축된 유덕아파트는 당초 사업계획 승인시 오수관로를 차항천 차항2리 주민이 이용하고 있는 간이상수도 수원지 하류까지 매설토록하여 사업계획을 승인을 득하였음. 그러나 현재는 차항2리 생활용수 개발사업으로 인하여 당초 하류까지 매설키로한 오수관로는 필요없는 상태로 여건이 변경되어 유덕아파트 사업시행자의 부담이 없어진 바, 유덕아파트에 제시되었던 오수관로 설치공사 비용부담분에 대하여는 생활용수 사업장 관리비용으로 활용하는 것으로 타당하다고 사료 되므로 이 부분에 대하여 사업시행자와 협의하여 주기바람.</p>