

# 보건의료원 소관

# □ 보건의료원 개원, 규모

## ○ 保健醫療院 開院

- 보건소설치 : 1962년 2월 1일
- 보건의료원개원 : 1989년 10월 6일
- ⇒ 기존 보건소기능에 진료기능 강화  
(1과 1부 18실 운영)

## ○ 規 模

- 소 재 지 : 평창군 평창읍 종부리 504번지의외 2필지
- 대 지 : 6,811.3m<sup>2</sup> (2,060평)
- 건 물 : 2,306.69m<sup>2</sup> (698평) 지하 1층, 지상 3층

구 분	면적(m <sup>2</sup> )	이 용 현 황	비 고	
지 하	117	보일러실		
1 층	748.8	원 무, 진료실, 응급실	'88. 11. 19 (준 공)	
2 층	783.6	입원실, 수술실, 산부인과, 의사대기실, 간호대기실, 물리치료실, 식당		
3 층	277.29	보건사업과	'90. 12. 18 (준 공)	
장례식장	1층	190	분양소, 안치실	'98. 09. 03 (준 공)
	2층	190	식 당	
환 자 수 용	5실 13병상			

# □ 機構 및 組織

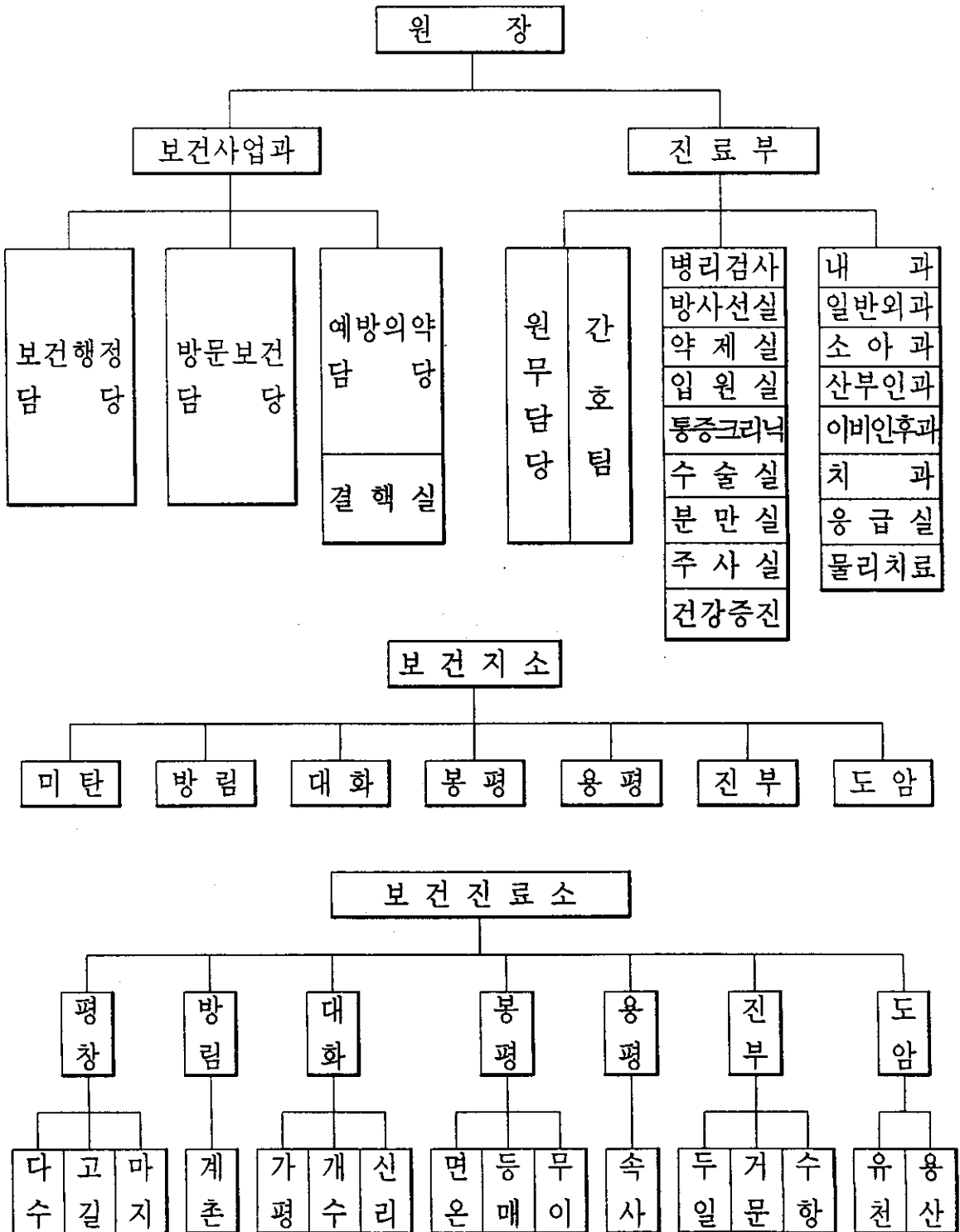

## □ 定・現員 現況

(단위 : 명)

구 분	합 계	일 반 직							기 능 직				별 정 직			의 사			
		소 계	4 급	5 급	6 급	7 급	8 급	9 급	소 계	7 등 급	8 등 급	9 등 급	10 등 급	소 계	6 급	7 급	소 계	의 료 원	지 소
정원	112	62	1	2	6	12	25	16	12	2	2	2	6	17	17	-	21	10	11
현원	104	55	1	1	5	24	20	4	11	-	1	8	2	17	13	4	21	10	11

※ 결원인원 : 8명(의무직1, 보건직5, 의료기술1, 기능직1)

## □ 人 力

(단위 : 명)

구 분	계	일반직	기능직	별정직	의 사
계	104	55	11	17	21
보건사업	소 계	22	15	6	-
	보건행정	13	7	5	-
	가족보건	4	4	-	-
	예방의약	5	4	1	-
진료부	소 계	35	20	5	10
	원 무	6	2	4	-
	진 료 부	29	18	1	10
읍면	소 계	47	20	-	11
	보건지소	31	20	-	11
	보건진료소	16	-	-	-

## □ 保健醫療院 分掌事務

1. 원내직원 인사
2. 문서수발 및 공인관리
3. 당직근무수령 및 원내의 복무단속
4. 예산운영, 전도자금관리 및 용도
5. 보건진료소 및 보건지소의 지도감독
6. 각종 보건통계
7. 전상자 치료 및 방역위생에 관한 업무
8. 모자보건사업 추진
9. 가족계획사업 추진
10. 국민영양 실태조사 및 연구
11. 학교보건 향상과 건강증진
12. 주민보건 향상과 건강증진
13. 영유아 관리
14. 방역대책 수립
15. 방역약품 및 기재관리
16. 급·만성 전염병 환자관리 및 진료에 관한 사항
17. 위생해충 구제사업
18. 음료수 소독관리 검사
19. 의료법에 의한 허가등 개설신고 처리 및 지도
20. 약사법에 의한 허가 등 개설신고 처리 및 지도
21. 마약 및 마약사범과 앵속경작 단속

22. 무허가 및 부정의약품 단속, 고발
23. 전염병 예방접종, 지도계몽 및 교육
24. 기생충 관리
25. 나병, 성병관리 및 예방에 관한 사항
26. 결핵환자 관리 및 예방
27. 영안실 운영·관리
28. 기타보건사업에 관한 업무
27. 환자의 입·퇴원
28. 진료비 및 기타 수가의 징수
29. 진단서 및 제증명 발급
30. 보험료 청구 및 관리
31. 의약품 수급관리
32. 시설, 장비, 물품관리
33. 내과환자 진료 및 처치
34. 외과환자 진료 및 처치
35. 이비인후과환자 진료 및 처치
36. 소아과환자 진료 및 처치
37. 산부인과환자 진료 및 처치
38. 임산부의 산전 산후관리
39. 분만개조의 응급처치
40. 영유아 예방접종 및 관리
41. 병리검사
42. 방사선 촬영 및 현상
43. 약품 수급관리
44. 기타 의료업무에 관한 사항

## 99 주요업무 추진상황

## □ 보건의료원 증축·개보수

- 위 치 : 평창군 평창읍 종부리 504
- 사업량
  - 증 축 : 지상 3층(809.9m<sup>2</sup>→245평)
  - 개보수 : 기존 건물 전체(1,928→583평)
- 사업비 : 1,560백만원(국비912, 도비456, 군비192)
- 추진실적
  - 기본 및 실시설계 : `99. 8 ~ `99. 12월
  - 착공 및 준공 : 2000. 4 ~ 2000. 10월

## □ 포괄적방문보건사업(사랑나누기사업)

- 대 상 : 의료취약주민(독거노인, 거동불능자, 의료보호대상자 등)
- 사업비 : 5,800천원
- 사업기간 : `99. 1 ~ `99. 12월
- 운영방법 : 방문보건팀을 구성하여 지역주민의 건강상태 및 환경위생 상태를 파악하여 지역단위로 진료, 예방, 재활, 생활환경개선 등을 제공
- 방문보건팀구성 : 249명(의료원7, 장애인복지관2, 자원봉사자 240)
- 추진실적

운영횟수	이동진료	방문진료	재활치료	생활개선	참여단체/인원
111회	1,102명	351명	64명	156가구/4단체	59단체/891명



## □ 이동보건의료원 운영

- 운영횟수 : 년 16회
- 운영방법 : 의료기관 이용이 불편한 오.벽지를 방문 무료진료
- 진료 반 : 1개반 15명
  - 진료과목 : 내과, 외과, 소아과, 산부인과, 이비인후과, 치과
  - 검사항목 : 간염검사, 객담검사, 혈당검사 등
- 추진실적
  - 진료인원(실인원/연인원) : 661명/3,118명
  - 각종검사 : 1,625건(간염145, 혈당520, 혈압940, 콜레스테롤20)

## □ 가정방문건강상담

- 관리대상 : 367명
  - 고혈압154, 당뇨22, 암36, 거동불능재가환자33, 관절염107  
정신질환 11, 치매환자4
- 상담요원 : 31명(보건의료원6, 보건지소9, 보건진료소 16명)
- 사 업 비 : 8,900천원(도비1,000 균비 7,900천원)
- 추진실적
  - 중점관리대상(월1회) : 3,082명
  - 가정간호대상(월1회) : 417명
  - 건강가구(년1회) : 1,909명
  - 건강가구 보건교육 : 129회/3,744명

## □ 1일 노인병원 운영

- 사업대상 : 65세이상 노인병을 가지고 있거나 거동불능환자중 치료받을 능력이 없는 자
- 사업량 : 100명
- 사업비 : 3,000천원
- 운영횟수 : 월2회(둘째, 넷째주 수요일)
- 진료내용 : 진찰 및 투약·처치, 물리치료, 방사선촬영, 각종검사 등
- 추진실적 : 97명

## □ 암검진 및 골다공증 무료검진

- 대상 : 저소득층, 암 유소견자, 의사환자 등
- 사업량

계	암					골다공증
	소계	위암	유방암	자궁암	간기능	
2,607	2,407	200	457	1,100	650	200

- 사업비 : 30,057천원(도비 10,585, 군비 19,472)
- 추진실적 : 목표대비 ⇒ 87%

계	암					골다공증
	소계	위암	유방암	자궁암	간기능	
2,259	2,059	203	457	697	702	200

## 예방접종(무료)

○ 대 상 : 영유아, 학생

○ 사 업 량

계	B형간염	피디티	소아마비	엠엠알	풍진
4,980명	900	1,600	1,350	730	400

○ 사 업 비 : 5,100천원(국비2,500 도비 1,300 군비1,300)

○ 추진실적 : 목표대비 ⇒ 92%

계	B형간염	피디티	소아마비	엠엠알	풍진
4,577명	715	1,588	1,277	618	379

## 모자보건사업

○ 대 상 : 신생아, 임산부, 영유아

○ 사 업 량 : 346명(선천성대사이상검사 310, 임산부.영유아 건강진단36)

○ 사 업 비 : 3,135천원(국비1,254, 도비941, 군비940)

○ 추진실적 : 223명 ⇒ 목표대비 64%

- 선천성대사이상검사 187명

- 임산부.영유아 건강진단 36명

## □ 급성전염병관리

### ○ 사업량

예방접종	계	일본뇌염	장티프스	유행성출혈열	인플루엔자
	12,270명	2,340	1,670	1,590	6,670
방역소독	계	연막소독		분무소독	
	490회	140		350	

○ 사업비 : 93,069천원(국비1,927, 도비1,927, 군비89,215)

### ○ 추진실적

예방접종	계	일본뇌염	장티프스	유행성출혈열	인플루엔자
	14,328명	2,819	2,303	1,253	7,953
방역소독	계	연막소독		분무소독	
	615회	226		389	

○ 추진진도 : 예방접종 ⇒117%, 방역소독⇒126%

## □ 장티프스 보균검사

○ 검사대상 : 집단급식소, 급수시설관리자

○ 사업량 : 1,730명

○ 사업비 : 512천원(국비256, 도비256)

○ 검사내용 : 식품위생종사자, 집단급식소 등

○ 추진실적 : 2,152명 ⇒ 목표대비124%